



intergen

Wycena kwiecień 2022

KATALOG BUHAJÓW

Spis treści

Najlepsze cechy	4
HF – odmiana czarno-biała	5-32
(wycena genomiczna)	
Adwin	5
Baker	6
Barton	10
Baslan	10
Bassoni	11
Beachboy	7
Bellroy	11
Bender	12
Caden P	12
Camden	13
Capetown	13
Cashflow	14
Casio	14
Castelli	8
Chagall	15
Clooney	15
Codex	16
Colbin	29
Complex	16
Coverboy	17
Crespo RDC	17
Crimoni	18
Crownmax	18
Especial	29
Fellani	9
Finch	19
Forester	19
Freemax	20
Freewood P	29
Gavril	20
Gepard RDC	29
Gigacube	21
Gigaliner	30
Gigantix	30
Gin Tonic	30
Glory RDC	21
Goodlife	22
Gordion	30
Gorius	22
Hadi	31
Himeros PP	31
Holani P	31
Huracan	31
Hurley	23
Intercity	32
Jackson	23
Migel	24
Newyorker	24
Patrizio	25
Promotion	25
Prosecco	26
Ravelin	32
Simas	26
Sinan PP	27
Skater	32
Soundbar	32
Tigerman	27
Topmodel	28
Zivet	28
HF – odmiana czarno-biała	33-42
(wycena konwencjonalna)	
Aurelian	34
Beatstick	34
Belsan	35
Borekito	41
Calvo	35
Extremo	41
Gamboa	36
Garido	36
Gywer RDC	37
Kayne	41
Kingman	41
Kubero	42
Lightstar	37
Malinus	38
Manoso	42
Martinius	38
Medon	39
Miko	39
Monroy	42
Mr Max	42
Salvo RDC	40
Summerlake	40
Tosco	33
HF – odmiana czerwono-biała	43-48
(wycena genomiczna)	
Avance-Red	44
Garnier	44
Giga Red P	45
Grando Red	47
Marco Red	47
Mars Red P	47
Palm Red P	47
Pan Red PP	45
Pargo Red	48
Sam Red P	48
Sido Red P	43
Six Red PP	46
Solito Red	48
Soul Red	48
Speedy Red	46
HF – odmiana czerwono-biała	49-52
(wycena konwencjonalna)	
Arino Red	49
Baymax Red	49
Deep Red	51
Dunboy Red	51
Junas Red	51
Lostau P	51
Only One	52
Poker Red	52
Soko Red	52
Spark Red	50
Star Red P	52
Step Red	50
Rasa Simentalska	54-60
(wycena genomiczna)	
Echo	55
Egoist	55
Harley	60
Hashtag	54
Honza PP	56
Matrose	56
Meter Pp	57
Monkey	57
Motiv Pp	58
Senator	58
Webex	60
Weissling	59
Westpoint	60
Zeiger	59
Zubringer	60
Rasa Simentalska	61-65
(wycena konwencjonalna)	
Everest	61
Held	64
Hermanns	61
Herzpochen	64
Hubraum	64
Hugoboss	64
Innichen	65
Isiro	65
Martinez	62
Premium PS	65
Sisyphus	62
Veterinaer	65
Wattmeer	63
Zarius	63
Montbeliarde	66
Lacazette	66
Letoile	66
Morrison	66
Ourson	66
DSN	67
General	67
Semper	67
Rasy mięsne	68-69
Blend2	69
Erasmus	68
Furore PP	69
Harro PP	69
Hisamoto ET	69
Junior PP	68
Lemmi PP	69
Nautilus PP	69
Neil	68
New Red	68
Odin	68
Optimist	68
Pirol PP	68
Rolex	68
Sakir ET	69
Thore PP	68
Titan PP	69
Tomba Pp	69
Ulf	69
CENNIKI	71-75
DSN, BS, Montbeliard,	71
Jersey, Rasy mięsne, Simentalska	
HF – czarno-biała - konwencjonalna	72
HF – czerwono-biała - konwencjonalna i genomiczna	
HF – czarno-biała genomiczna	74
SKRÓTY UŻYWANE W KATALOGU:	
P - bezrożny fenotyp	
PP - bezrożny homozygota	
Pp - bezrożny heterozygota	
RDF, RDC - Red factor	
aAa - Kod 3 x a	
AA, AB, BB, AE, BE - Kappa Kazeina	
A11, A12, A22, A2B - Beta Kazeina	
PŁODNOŚĆ: * średnia; ** dobra; *** doskonała	
gRZKd	- Na jałówki
≥108	
WARTOŚCI HODOWLANE DOSTĘPNE NA:	
www.vit.de www.dairybulls.com www.izoo.krakow.pl	

Wycena kwiecień 2022

Szanowni Państwo,

Pomimo aktualnej sytuacji związanej z wojną na Ukrainie, rosnącymi kosztami produkcji, pandemią Covid-19, kolejna publikacja wartości hodowlanych buhajów na całym świecie stała się faktem. Jak co roku przy okazji wyceny kwietniowej została zmieniona baza krów wykorzystywana w szacowaniu wartości buhajów, obecnie są to krowy poszczególnych ras i odmian urodzone w latach 2016 do 2018 (poprzednio 2015-2017). Poniższa tabela przedstawia, jaki wpływ na wybrane wartości hodowlane miała zmiana bazy krów dla rasy HF odmiany czarno-białej (źródło: VIT).

RZM	M-kg	RZE	RZN	RZGesund	RZG
-3,3	-111	-2,6	-2,3	-2,1	-4,7

Aktualna wycena potwierdza najwyższą jakość prezentowanego przez Intergen programu hodowlanego. Buhaje z naszej oferty ponownie zajęły czołowe miejsca w poszczególnych rankingach. Oprócz znanych już z poprzednich wycen buhajów: **Topmodel, Bender, Soundbar, Fellani, Migel** czy **Gywer RDC**, prezentujemy w niniejszym katalogu wiele nowości. Bardzo obiecująco zapowiadają się buhaje, dla których jest to pierwsza bądź druga wycena: **Adwin, Chagall, Coverboy, Tigerman, Skater** czy przedstawiciel rasy simentalskiej buhaj **Matrose**. Na uwagę zasługuje również fakt, iż buhaje z naszej oferty, znane dotąd jako „genomiki” przechodzą na wycenę „na córkach”, zajmując jednocześnie czołowe miejsca w swojej nowej kategorii. Można w tym miejscu wymienić buhaje **Salvo RDC, Dunboy Red, Gamboa** oraz aktualnego Nr.3. według RZG buhaja **Tosco!**

Tosco



Adwin



Korzystając z okazji, zachęcamy do wykonywania doborów przy użyciu komputerowych programów kojarzeniowych. Do dyspozycji pozostają także nasi doradcy hodowlani, których wiedza oparta jest na twardych danych, dzięki czemu pomogą wybrać odpowiednie rozplodniki dla Waszych stad. Dobór odpowiednich buhajów ma bardzo ważny wpływ na opłacalność produkcji, szczególnie w obecnej sytuacji, gdzie mamy do czynienia ze stale rosnącymi kosztami. Wszystkie informacje dotyczące aktualnej oferty dostępne są również na naszej stronie internetowej www.intergen.com.pl.

Zapraszamy do współpracy!

Z poważaniem

Zespół Intergen Sp. z o.o.

ŁĄCZNY INDEKS HODOWLANY (RZG)		ŁĄCZNY INDEKS EKONOMICZNY (RZ€)		INDEKS MLECZNY (RZM)		TŁUSZCZ (KG)	
ADWIN	162	COVERBOY	+2724	ZIVET	151	CASTELLI	+94
CASTELLI	159	ADWIN	+2548	COVERBOY	149	FREWOOD	+90
CASHFLOW	158	CASHFLOW	+2513	FELLANI	149	COVERBOY	+89
GARNIER	150	SIX RED PP	+2173	GARNIER	148	GARNIER	+91
SIX RED PP	148	SOUL RED P	+2118	GRANDO RED	144	SIX RED PP	+78
TOSCO	152	TOSCO	+2309	SUMMERLAKE	150	SUMMERLAKE	+99
SUMMERLAKE	152	SUMMERLAKE	+2245	GARIDO	148	GARIDO	+94
GARIDO	147	AURELIAN	+1886	TOSCO	144	TOSCO	+89
SPARK RED	139	STAR RED P	+1686	STEP RED	137	ARINO RED	+65
STAR RED P	136	JUNAS RED	+1352	STAR RED P	135	STAR RED P	+50

BIAŁKO (KG)		MLEKO (KG)		TŁUSZCZ %		BIAŁKO %	
ZIVET	+66	CRESPO	+2242	TOPMODEL	+0,49	TOPMODEL	+0,21
FELLANI	+66	GIGACUBE	+2028	HURLEY	+0,45	SKATER	+0,21
CASHFLOW	+63	MIGEL	+1954	FREWOOD	+0,41	BELLROY	+0,20
GRANDO RED	+63	SPEEDY RED	+1883	SIX RED PP	+0,30	SIDO RED P	+0,13
SIDO RED	+59	PAN RED PP	+1616	GARNIER	+0,23	GRANDO RED	+0,06
GAMBOA	+60	MEDON	+2223	TOSCO	+0,51	TOSCO	+0,16
SUMMERLAKE	+55	MANOSO	+2139	SUMMERLAKE	+0,49	SUMMERLAKE	+0,15
MALINUS	+54	KUBERO	+1812	GARIDO	+0,42	GARIDO	+0,11
STEP RED	+61	STEP RED	+2447	DEEP RED	+0,30	LOSTAU P	+0,22
STAR RED P	+47	SPARK RED	+1945	ARINO RED	+0,21	DEEP RED	+0,11

INDEKS POKROJU (RZE)		WYMIĘ		KOMÓRKI SOMATYCZNE (RZS)		NOGI	
SKATER	145	SKATER	132	GIGACUBE	129	CASTELLI	126
PATRIZIO	138	PATRIZIO	130	GORIUS	128	SKATER	125
GORIUS	133	GORIUS	127	INTERCITY	127	CASIO	120
SOLITO RED	148	SOLITO RED	144	PAN RED PP	127	SPEEDY RED	128
GARNIER	132	PAN RED PP	128	GIGA RED P	126	SOLITO RED	124
GAMBOA	129	GAMBOA	131	SUMMERLAKE	131	MR MAX	128
GARIDO	127	MIKO	124	MEDON	123	BEATSTICK	124
MALINUS	127	MALINUS	121	GARIDO	120	CALVO	124
DUNBOY RED	130	DUNBOY	144	SPARK RED	125	BAYMAX RED	120
ARINO RED	125	ARINO RED	125	DUNBOY RED	124	POKER RED	120

KAZEINA (KAPPA/BETA)		DŁUGOWIECZNOŚĆ (RZN)		ŁATWOŚĆ PORODÓW (po buhaju – RZKd)		RZRobot	
TOPMODEL	BB A22	BENDER	135	JACKSON	120	FELLANI	122
FELLANI	BB A22	CADEN P	135	HIMEROS PP	115	CADEN P	122
CADEN P	BB A22	ESPECIAL	132	CAMDEN	115	CASTELLI	122
MARS RED	AB A22	SOLITO RED	123	SIX RED PP	121	AVANCE-RED	119
GIGA RED	AB A22	SOUL RED P	121	GARNIER	121	SIX RED PP	117
GENESTAR	BB A22	BEATSTICK	131	KUBERO	126	BEATSTICK	146
KINGMAN	BB A22	BELSAN	131	GYWER RDC	121	BELSAN	141
GAMBOA	AB A22	SUMMERLAKE	128	TOSCO	120	GAMBOA	130
SOKO RED	BB A22	STAR RED P	123	BAYMAX RED	123	SOKO RED	127
STAR RED P	AA A22	BAYMAX RED	122	ARINO RED	120	JUNAS RED	127

Adwin BB A22

DEU 000363384422

ur. 09.03.2021

TPI: 2835

PF: 148

NOWOŚĆ



O.O. Rio

USA 003137916633

M.O. Helix 1775

USA 003138043093

HL 1 14198 3.48 494 3.19 453

Adwin

DEU 000363384422

O. Adaway

USA 003146638498

M. Bess

USA 003208410550

O.M. Legacy

USA 003142332722

M.M. Bernita

USA 003138333157

HL 1 10405 4.04 420 3.35 34

Nr.2. według gRZG!

Indeks główny	gRZG	162	gRZ€	+2548	Ocena pokroju córek						
					liczba córek: -		liczba stad: -				
					88	100	112	124	136		
Wydajność mleczna			gRZM	138	wysokość	niska				wysoka	107
mleko +1704 kg	tłuszcz -0,07 %	tłuszcz +60 kg	białko -0,07 %	białko +50 kg	charakter mleczny	ordynarny				szlachetny	105
Pokrój			gRZE	124	głębokość tułowia	plytką				głęboka	99
typ mleczny 105	tułów 97	kończyny 113	wymię 123		budowa ogólna	delikatna				mocna	97
Cechy zdrowotne			gRZ(zdrowie)	132	ustawienie zadu	uniesiony				spadzisty	88
wymię 116	racice 111	rozród 113	metabolizm 118		szerokość zadu	wąski				szeroi	95
Długowieczność	gRZN	130	Rozród	gRZR	116	nogi tylne (widok z boku)	pionowe			fukowate	91
Komórki somatyczne	gRZS	116	Szybkość doju	gRZD	93	racice	plaskie			stromie	106
Przebieg porodów	gRZKm 116	gRZKd 111	Płodność buhaja	* *	staw skokowy	gruby				suchy	104
					nogi tylne (widok z tyłu)	iksowate				równoległe	109
					lokomocja	słaba				dobra	111
					zawieszenie tylnie wymienia	niskie				wysokie	125
					więzadło środkowe	słabe				mocne	117
					umieszczenie strzyków (przód)	rozbieżne				zbieżne	113
					umieszczenie strzyków (tył)	rozbieżne				zbieżne	115
					zawieszenie przednie wymienia	luźne				mocne	115
					głębokość wymienia	głębokie				plytkie	114
					długość strzyków	krótkie				długie	101

Adwin to obecnie nasz najwyżej wyceniony w ofercie buhaj rasy HF, odmiany czarno-białej. Z wartością gRZG=162 zajmuje drugie miejsce niemieckiej toplicy. Pochodzi z linii żeńskiej Pen-Col Grafetti Bell VG-87. Prababką Adwina jest matka wybitnego ojca buhajów, znanego z naszej oferty Topmodela. Mocnymi cechami Adwina są cechy dotyczące wydajności, długowieczności, cech zdrowotnych i reprodukcji. Rozpłodnik ten jest nosicielem genów odpowiedzialnych za kombinacje kazeiny typu BB oraz A2/A2. Nasienie Adwina, dzięki jego lekkim porodom, może być stosowane w inseminacji jałowic.



Bonnie - prababka Adwina



Grafetti Bell - prabaka Adwina

Baker AA A22

DEU 000362842892

ur. 10.10.2020

RZRobot: 117

PF: 136



O.O. Benz

USA 003136807406

M.O. Elisa

DEU 001603699804

HL 10250 4.17 427 3.38 346

Baker

DEU 000362842892

O. Best Benz

DEU 000667337098

M. Arizona

DEU 000361830533

O.M. Gywer RDC

DEU 000360324663

M.M. MAR Aranja

DEU 000360930753

HL 9815 3.8 373 3.5 344

Średnioramowe córki • Pod roboty • Lekkie porody • Długowieczność

Indeks główny	gRZG	157	gRZ€	+2457	Ocena pokroju córek						
					liczba córek: -		liczba stad: -				
					88	100	112	124	136		
Wydajność mleczna			gRZM	140	wysokość	niska				wysoka	103
mleko +1315 kg	tłuszcz +0,06 %	tłuszcz +60 kg	białko +0,07 %	białko +53 kg	charakter mleczny	ordynarny				szlachetny	99
Pokrój			gRZE	116	głębokość tułowia	plytką				głęboka	96
typ mleczny 100	tułów 92	kończyny 115	wymię 114		budowa ogólna	delikatna				mocna	95
Cechy zdrowotne			gRZ(zdrowie)	125	ustawienie zadu	uniesiony				spadzisty	98
wymię 111	racice 115	rozzród 112	metabolizm 110		szerokość zadu	wąski	<			szeroaki	84
Długo-wieczność	gRZN	126	Rozród	gRZR	118	nogi tylne (widok z boku)	pionowe	<		fukowate	87
Komórki somatyczne	gRZS	114	Szybkość doju	gRZD	101	racice	plaskie			stromie	113
Przebieg porodów	gRZKm 112	gRZKd 108	Płodność buhaja	* *	staw skokowy	gruby				suchy	104
					nogi tylne (widok z tyłu)	iksowate				równoległe	112
					lokomocja	słaba				dobra	110
					zawieszenie tylnego wymienia	niskie				wysokie	114
					więzadło środkowe	słabe				mocne	111
					umieszczenie strzyków (przód)	rozbieżne				zbieżne	104
					umieszczenie strzyków (tył)	rozbieżne				zbieżne	96
					zawieszenie przedniego wymienia	luźne				mocne	109
					głębokość wymienia	głębokie				plytkie	109
					długość strzyków	krótkie				długie	100

Baker to wczesny syn Best Benza, który przez długi czas był czołowym genomowym buhajem w Niemczech. Baker, z wynikiem gRZG=157, znajduje się w czołówce toplisty według tego indeksu. Podobnie pod względem opłacalności, z wynikiem 2457 € należy do TOP 20 tego rankingu. Rodzina Bakera wywodzi się z USA, a obecnie istnieje kilka gałęzi tej linii krów w Niemczech z wieloma wysoko wycenionymi osobnikami. Po tym buhaju można oczekiwać potomstwa średniej wielkości z dobrymi kończynami, racicami oraz wymionami. Bardzo pozytywnie przedstawiają się dane Bakera dotyczące porodów oraz wysoka vitalność cieląt.



MAR Aranja - babka Bakera



Westcoast Penman Aria - prababka Bakera

Beachboy

RDF AB A12

DEU 000955256129 aAa: 345 ur. 20.12.2019

TPI: 2799

PF: 141



O.O. Legendary

USA 003125066459

M.O. Montross

USA 000072852953
HL 1 10192 3.85 392 3.22 328

O. Bali

USA 003141559476

Beachboy

DEU 000955256129

M. Denise

DEU 000953362854
HL 1 11154 4.32 482 3.51 391

O.M. Medley

USA 003128557570

M.M. Delicia

DEU 000666730701
HL 2 14462 3.6 520 3.19 461

Ekonomia • Wydajność • Fitness

Indeks główny	gRZG	153	gRZ€	+2275	Ocena pokroju córek						
					liczba córek: -		liczba stad: -				
					88	100	112	124	136		
Wydajność mleczna			gRZM	141	wysokość	niska				wysoka	101
mleko +1515 kg	tłuszcz +0,05 %	tłuszcz +66 kg	białko +0,00 %	białko +52 kg	charakter mleczny	ordynarny				szlachetny	96
Pokrój			gRZE	117	głębokość tułowia	plytką				głęboka	109
typ mleczny 96	tułów 112	kończyny 109	wymię 112		budowa ogólna	delikatna				mocna	118
Cechy zdrowotne			gRZ(zdrowie)	122	ustawienie zadu	uniesiony				spadzisty	81
wymię 107	racice 114	rozzród 110	metabolizm 112		szerokość zadu	wąski				szeroi	109
Długowieczność	gRZN	124	Rozród	gRZR	nogi tylne (widok z boku)	pionowe				fukowate	97
Komórki somatyczne	gRZS	108	Szybkość doju	gRZD	racice	plaskie				stromie	102
Przebieg porodów	gRZKm 111	gRZKd 102	Płodność buhaja	* * *	staw skokowy	gruby				suchy	96
					nogi tylne (widok z tyłu)	iksowate				równoległe	106
					lokomocja	słaba				dobra	111
					zawieszenie tylne wymienia	niskie				wysokie	112
					więzadło środkowe	słabe				mocne	106
					umieszczenie strzyków (przód)	rozbieżne				zbieżne	99
					umieszczenie strzyków (tył)	rozbieżne				zbieżne	101
					zawieszenie przednie wymienia	luźne				mocne	114
					głębokość wymienia	głębokie				plytkie	108
					długość strzyków	krótkie				długie	89

Beachboy to jeden z najlepszych buhajów swojego rocznika. Ten pochodzący z rodziny De-Su Shottle 7012 EX-92, syn buhaja Bali, charakteryzuje się bardzo wysokimi wartościami zarówno w wycenie niemieckiej jak i amerykańskiej. Mocnymi stronami tego rozplodnika są dane dotyczące ilości i składu mleka, a także długowieczność oraz budowa i zdrowotność wymienia. Córki Beachboy'a będą cielici się lekko i będą wyjątkowo płodne. Podczas doborów należy zwrócić uwagę na nieco uniesiony zad oraz długość strzyków. Beachboy posiada bardzo wysoki indeks ekonomiczny RZEuro=2.275, świadczący o tym, że jego córki będą poprawiać opłacalność produkcji. Buhaj ten należy też do wąskiego grona osobników oznaczonych logo DD Premium, potwierdzającym zdrowotność racic.



De-Su BW Marshal Georgia_EX-90 - prababka Beachboya



De-Su 7012(Shottle) - prababka Beachboya

Castelli BE A12

DEU 000363253909

ur. 12.11.2020

RZRobot: 122

PF: 142



O.O. Casino

NLD 000865720444

M.O. Madison

DEU 000360175037
HL 12136 4.12 500 3.72 452

O. Calvin

DEU 000540362468

Castelli

DEU 000363253909

M. MAR LadyDi

DEU 000361395579

O.M. Prosperous

CAN 000012719068

M.M. LadyLiz Mr

DEU 000359235070
HL 11246 4.3 484 3.45 388

Ilość i skład mleka • Kończyny

Indeks główny	gRZG	159	gRZ€	+2453	Ocena pokroju córek						
					liczba córek: -		liczba stad: -				
					88	100	112	124	136		
Wydajność mleczna			gRZM	147	wysokość	niska				wysoka	108
mleko +1831 kg	tłuszcz +0,18 %	tłuszcz +94 kg	białko -0,09 %	białko +52 kg	charakter mleczny	ordynarny				szlachetny	107
Pokrój			gRZE	128	głębokość tułowia	plytką				głęboka	105
typ mleczny 106	tułów 111	kończyny 126	wymię 112		budowa ogólna	delikatna				mocna	103
Cechy zdrowotne			gRZ(zdrowie)	124	ustawienie zadu	uniesiony				spadzisty	91
wymię 113	racice 114	rozród 110	metabolizm 107		szerokość zadu	wąski				szeroi	114
Długo-wieczność	gRZN	118	Rozród	gRZR	102	nogi tylne (widok z boku)	pionowe			fukowate	97
Komórki somatyczne	gRZS	117	Szybkość doju	gRZD	102	racice	plaskie			stromie	110
Przebieg porodów	gRZKm 114	gRZKd 107	Płodność buhaja	* *	staw skokowy	gruby				suchy	104
					nogi tylne (widok z tyłu)	iksowate				równoległe	123
					lokomocja	słaba				dobra	120
					zawieszenie tylne wymienia	niskie				wysokie	101
					więzadło środkowe	słabe				mocne	93
					umieszczenie strzyków (przód)	rozbieżne				zbieżne	102
					umieszczenie strzyków (tył)	rozbieżne				zbieżne	96
					zawieszenie przednie wymienia	luźne				mocne	118
					głębokość wymienia	głębokie				plytkie	112
					długość strzyków	krótkie				długie	100

Castelli to obecnie drugi, zaraz po Cashflow, najwyżej wyceniony syn buhaja Calvin. Wycena grudzień 2021 była jego debiutem na scenie hodowlanej i od razu zdobył wtedy miejsce w TOP 10 niemieckiego rankingu według gRZG! Mocnymi cechami tego rozplodnika są między innymi te odpowiedzialne za wydajność mleka bogatego w zawartość tłuszczu. Imponująco przedstawiają się jego wartości dotyczące zdrowia oraz budowy wymienia. Buhaj ten jest polecany na obory z automatycznymi systemami udoju ze względu na fakt, iż wymiona jego córek będą zawieszona mocno i wysoko. Odpowiednio rozstawione strzyki przednie i tylne będą dodatkowym atutem w tym zakresie. Potomstwo tego młodego, wyjątkowego rozplodnika poruszać się będzie na zdrowych, mocnych nogach.



WKM Ladyliz MR - babka Castelli



Lylehaven Lila Z EX-94 - prababka Castelli

Fellani BB A22

DEU 000362322891 aAa: 432156 ur. 30.04.2020
RZRobot: 122

PF: 144



O.O. Imax
CAN 000012264620

M.O. Freespirit
CAN 000012527395

Fellani
DEU 000362322891

O. Freemax
NLD 000659209256

M. Isabella
DEU 000361214313
HL 1 11574 3.59 416 3.63 420

O.M. Yoyo
USA 003128557421

M.M. Itsprofita
DEU 000539508770
HL 1 13709 3.63 497 3.44 471

Zdrowe i płodne córki • Wymię pod robota • Wydajność • BB i A22

Indeks główny	gRZG	155	gRZ€	+2242	Ocena pokroju córek						
					liczba córek: -		liczba stad: -				
					88	100	112	124	136		
Wydajność mleczna			gRZM	149	wysokość	niska				wysoka	103
mleko +1734 kg	tłuszcz +0,02 %	tłuszcz +71 kg	białko +0,05 %	białko +66 kg	charakter mleczny	ordynarny				szlachetny	105
Pokrój			gRZE	123	głębokość tułowia	plytką				głęboka	107
typ mleczny 105		tułów 116	kończyny 105	wymię 118	budowa ogólna	delikatna				mocna	108
Cechy zdrowotne			gRZ(zdrowie)	119	ustawienie zadu	uniesiony				spadzisty	95
wymię 108		racice 109	roznród 109	metabolizm 110	szerokość zadu	wąski				szerozi	116
Długo-wieczność	gRZN	116	Rozród	gRZR	nogi tylne (widok z boku)	pionowe				fukowate	95
Komórki somatyczne	gRZS	120	Szybkość doju	gRZD	racice	plaskie				stromie	104
Przebieg porodów	gRZKm 117	gRZKd 103	Płodność buhaja	* *	staw skokowy	gruby				suchy	100
					nogi tylne (widok z tyłu)	iksowate				równoległe	104
					lokomocja	słaba				dobra	103
					zawieszanie tylne wymienia	niskie				wysokie	114
					więzadło środkowe	słabe				mocne	102
					umieszczenie strzyków (przód)	rozbieżne				zbieżne	100
					umieszczenie strzyków (tył)	rozbieżne				zbieżne	94
					zawieszanie przednie wymienia	luźne				mocne	117
					głębokość wymienia	głębokie				plytkie	113
					długość strzyków	krótkie				długie	111

Fellani to buhaj, dla którego wycena kwietniowa jest już czwartą z kolei, bardzo pomyślną wyceną. Dzięki wartości indeksu głównego (gRZG=155), a także poprawie cech związanych z produkcją i pokrojem, znalazł się w czołówce wyceny niemieckiej. Jest to jeden z najwyższej obecnie wycenionych synów Freemaxa, jest również używany jako ojciec buhajów. Fellani to idealny wybór dla gospodarstw z robotami udojowymi (RZRobot=122). Ten wybitny rozplodnik gwarantuje najwyższą zdrowotność racic, jest jednocześnie oznaczony logo DD Premium. Na uwagę zasługuje również fakt, że jest posiadaczem kombinacji genów odpowiedzialnych za kazeinę w wariantcie BB i A2/A2. Nasienie jego dostępne jest też w wersji seksowane.



Isabella- matka Fellaniego



Profit - babka Fellaniego

Barton

BE A12

DEU 000362322990

ur. 05.09.2019

PF: 137

RZRobot: 119

O.O. Frazzled
USA 000074261651

M.O. Spr 5054
USA 003131107147
HL 3 17942 3.73 670 3.17 568

O. Basic

USA 003141657524

Barton

DEU 000362322990

M. Xanthippe

DEU 000539701966
HL 1 11428 4.34 496 3.66 418

O.M. Modesty
USA 003013654627

M.M. Xelya

DEU 000539174269
HL 2 11749 4.7 552 3.68 432



Wolfhard Schulze



Lekkie porody • Płodne córki • Witalne potomstwo

Indeks główny	gRZG	150	gRZ€	+2040	
Wydajność mleczna		gRZM		126	
mleko +690 kg	tłuszcz +0,22 %	tłuszcz +51 kg	białko +0,04 %	białko +29 kg	
Pokrój		gRZE		123	
typ mleczny 110	tułów 90	kończyny 109	wymię 126		
Cechy zdrowotne		gRZ(zdrowie)		127	
	wymię 116	racice 111	rozzród 111	metabolizm 111	
Długo-wieczność	gRZN	130	Rozród	gRZR	116
Komórki somatyczne	gRZS	116	Szybkość doju	gRZD	105
Przebieg porodów	gRZKm 113	gRZKd 107	Płodność buhaja	* *	

Ocena pokroju córek

liczba córek: - liczba stad: -

		88	100	112	124	136
wysokość	niska					wysoka 109
charakter mleczny	ordynarny					szlachetny 109
głębokość tułowia	plytka	<				głęboka 86
budowa ogólna	delikatna	<				mocna 87
ustawienie zadu	uniesiony					spadzisty 103
szerokość zadu	wąski					szeroki 99
nogi tylne (widok z boku)	pionowe					łukowate 100
racice	plaskie					stromie 106
staw skokowy	gruby					suchy 108
nogi tylne (widok z tyłu)	iksowate					równoległe 99
lokomocja	słaba					dobra 105
zawieszenie tylne wymienia	niskie					wysokie 119
więzadło środkowe	słabe					mocne 101
umieszczenie strzyków (przód)	rozbieżne					zbieżne 103
umieszczenie strzyków (tył)	rozbieżne					zbieżne 105
zawieszenie przednie wymienia	luźne					mocne 124
głębokość wymienia	głębokie					plytkie 122
długość strzyków	krótkie					długie 105

Baslan

BE A12

DEU 000362322939

aAa: 324 ur. 25.12.2019

TPI: 2840

PF: 139

O.O. Frazzled
USA 000074261651

M.O. Spr 5054
USA 003131107147
HL 3 17942 3.73 670 3.17 568

O. Basic

USA 003141657524

Baslan

DEU 000362322939

M. Dana

DEU 000953362886

O.M. Dynamo
USA 003132198333

M.M. Delicia

DEU 000666730701
HL 2 14462 3.6 520 3.19 461



Pochodzenie • Długowieczność • Wydajność

Indeks główny	gRZG	145	gRZ€	+1947	
Wydajność mleczna		gRZM		138	
mleko +1460 kg	tłuszcz -0,01 %	tłuszcz +57 kg	białko +0,01 %	białko +51 kg	
Pokrój		gRZE		112	
typ mleczny 106	tułów 102	kończyny 109	wymię 107		
Cechy zdrowotne		gRZ(zdrowie)		119	
	wymię 109	racice 106	rozzród 109	metabolizm 110	
Długo-wieczność	gRZN	118	Rozród	gRZR	103
Komórki somatyczne	gRZS	114	Szybkość doju	gRZD	99
Przebieg porodów	gRZKm 116	gRZKd 106	Płodność buhaja	* *	

Ocena pokroju córek

liczba córek: - liczba stad: -

		88	100	112	124	136
wysokość	niska					wysoka 112
charakter mleczny	ordynarny					szlachetny 108
głębokość tułowia	plytka					głęboka 98
budowa ogólna	delikatna					mocna 102
ustawienie zadu	uniesiony					spadzisty 90
szerokość zadu	wąski					szeroki 102
nogi tylne (widok z boku)	pionowe					łukowate 105
racice	plaskie					stromie 102
staw skokowy	gruby					suchy 100
nogi tylne (widok z tyłu)	iksowate					równoległe 110
lokomocja	słaba					dobra 107
zawieszenie tylne wymienia	niskie					wysokie 110
więzadło środkowe	słabe					mocne 115
umieszczenie strzyków (przód)	rozbieżne					zbieżne 112
umieszczenie strzyków (tył)	rozbieżne					zbieżne 121
zawieszenie przednie wymienia	luźne					mocne 107
głębokość wymienia	głębokie					plytkie 107
długość strzyków	krótkie	<				długie 82

Bassoni BB A12

DEU 001404580633 aAa: 243 ur. 21.08.2019

TPI: 2742

PF: 136



Pokrój • Budowa i zdrowotność wymienia

O.O. Frazzled
USA 000074261651

Bassoni
DEU 001404580633

O.M. Topshot
USA 000073953444

M.O. Spr 5054
USA 003131107147
HL 3 17942 3.73 670 3.17 568

O. Basic
USA 003141657524

M. MR Brose
DEU 001404568760
HL 1 10203 3.85 393 3.3 337

M.M. Bella
USA 000074258433
HL 1 11535 4.73 546 3.74 431

Indeks główny	gRZG	150	gRZ€	+2040
Wydajność mleczna			gRZM	128
mleko +1284 kg	tłuszcz -0,07 %	tłuszcz +44 kg	białko -0,07 %	białko +37 kg
Pokrój			gRZE	119
typ mleczny 99	tułów 96	kończyny 107	wymię 123	
Cechy zdrowotne		gRZ(zdrowie)		127
	wymię 116	racice 113	rozzród 110	metabolizm 109
Długo-wieczność	gRZN	131	Rozród	gRZR
Komórki somatyczne	gRZS	120	Szybkość doju	gRZD
Przebieg porodów	gRZKm 111	gRZKd 108	Płodność buhaja	* *

Ocena pokroju córek		liczba córek: -	liczba stad: -			
		88	100	112	124	136
wysokość	niska					wysoka 102
charakter mleczny	ordynarny					szlachetny 99
głębokość tułowia	plytka					głęboka 93
budowa ogólna	delikatna					mocna 100
ustawienie zadu	uniesiony					spadzisty 93
szerokość zadu	wąski					szeroki 92
nogi tylne (widok z boku)	pionowe					łukowate 101
racice	plaskie					strome 99
staw skokowy	gruby					suchy 96
nogi tylne (widok z tyłu)	iksowate					równoległe 111
lokomocja	słaba					dobra 108
zawieszenie tylne wymienia	niskie					wysokie 121
więzadło środkowe	słabe					mocne 112
umieszczenie strzyków (przód)	rozbieżne					zbieżne 96
umieszczenie strzyków (tył)	rozbieżne					zbieżne 111
zawieszenie przednie wymienia	łuzne					mocne 118
głębokość wymienia	głębokie					plytkie 117
długość strzyków	krótkie					długie 109

Bellroy BB A2B

DEU 000540499486 aAa: 243 ur. 26.09.2018

PF: 140

RZRobot: 120



Ojciec buhajów • Łatwe porody • Zalecany na roboty

O.O. Franchise
USA 003014365400

Bellroy
DEU 000540499486

O.M. Finder
NLD 000921967114

M.O. Mont 8433
USA 003124584958

O. Benz
USA 003136807406

M. Orlanda
DEU 000539638668
HL 1 9895 3.79 375 3.78 374

M.M. Opine
DEU 000538735507
HL 1 10026 4.01 402 3.77 378

Indeks główny	gRZG	140	gRZ€	+1582
Wydajność mleczna			gRZM	132
mleko +612 kg	tłuszcz +0,24 %	tłuszcz +50 kg	białko +0,20 %	białko +42 kg
Pokrój			gRZE	120
typ mleczny 110	tułów 97	kończyny 116	wymię 114	
Cechy zdrowotne		gRZ(zdrowie)		117
	wymię 109	racice 107	rozzród 110	metabolizm 106
Długo-wieczność	gRZN	114	Rozród	gRZR
Komórki somatyczne	gRZS	118	Szybkość doju	gRZD
Przebieg porodów	gRZKm 108	gRZKd 110	Płodność buhaja	* *

Ocena pokroju córek		liczba córek: -	liczba stad: -			
		88	100	112	124	136
wysokość	niska					wysoka 119
charakter mleczny	ordynarny					szlachetny 109
głębokość tułowia	plytka					głęboka 97
budowa ogólna	delikatna					mocna 98
ustawienie zadu	uniesiony					spadzisty 107
szerokość zadu	wąski					szeroki 97
nogi tylne (widok z boku)	pionowe					łukowate 86
racice	plaskie					strome 111
staw skokowy	gruby					suchy 101
nogi tylne (widok z tyłu)	iksowate					równoległe 116
lokomocja	słaba					dobra 112
zawieszenie tylne wymienia	niskie					wysokie 108
więzadło środkowe	słabe					mocne 104
umieszczenie strzyków (przód)	rozbieżne					zbieżne 97
umieszczenie strzyków (tył)	rozbieżne					zbieżne 90
zawieszenie przednie wymienia	łuzne					mocne 113
głębokość wymienia	głębokie					plytkie 114
długość strzyków	krótkie					długie 101

Bender AB A22

DEU 001262598996 ur. 08.09.2019

PF: 137

RZRobot: 117

O.O. Legendary

USA 003125066459

M.O. Montross

USA 000072852953

HL 1 10192 3.85 392 3.22 328

O. Bali

USA 003141559476

Bender

DEU 001262598996

M. Luise-2c49

USA 003141294249

HL 1 10492 3.67 385 3.12 327

O.M. Superhero

USA 003129037603

M.M. Luise-c49

USA 003128673149

HL 3 11685 5.01 586 3.73 436

NASIENIE SEKSOWANE



Wolfhard Schulze



Reprodukcja • Zdrowie • Witalne potomstwo

Indeks główny	gRZG	156	gRZ€	+2260	
Wydajność mleczna			gRZM	121	
mleko +528 kg	tłuszcz +0,09 %	tłuszcz +31 kg	białko +0,09 %	białko +27 kg	
Pokrój			gRZE	122	
typ mleczny 96	tułów 93	kończyny 116	wymię 122		
Cechy zdrowotne			gRZ(zdrowie)	134	
wymię 118	racice 116	rozzród 118	metabolizm 112		
Długo-wieczność	gRZN	135	Rozzród	gRZR	132
Komórki somatyczne	gRZS	122	Szybkość doju	gRZD	95
Przebieg porodów	gRZKm 114	gRZKd 112	Plodność buhaja	**	

Ocena pokroju córek

liczba córek: - liczba stad: -

		88	100	112	124	136
wysokość	niska					wysoka 92
charakter mleczny	ordynarny					szlachetny 98
głębokość tułowia	plytka					głęboka 89
budowa ogólna	delikatna					mocna 101
ustawienie zadu	uniesiony	<				spadzisty 87
szerokość zadu	wąski					szeroki 97
nogi tylne (widok z boku)	pionowe					łukowate 95
racice	plaskie					stromie 102
staw skokowy	gruby					suchy 106
nogi tylne (widok z tyłu)	iksowate					równoległe 112
lokomocja	słaba					dobra 114
zawieszenie tylne wymienia	niskie					wysokie 115
więzadło środkowe	słabe					mocne 105
umieszczenie strzyków (przód)	rozbieżne					zbieżne 96
umieszczenie strzyków (tył)	rozbieżne					zbieżne 96
zawieszenie przednie wymienia	łuzne					mocne 122
głębokość wymienia	głębokie					plytkie 122
długość strzyków	krótkie					długie 95

Caden P Pp BB A22

DEU 001273500423 ur. 24.12.2020

PF: 138

RZRobot: 122

O.O. Casino

NLD 000865720444

M.O. Madison

DEU 000360175037

HL 1 12136 4.12 500 3.72 452

O. Calvin

DEU 000540362468

Caden P

DEU 001273500423

M. Liv

DEU 001269545549

O.M. Mystic PP

DEU 000539335799

M.M. Lola

DEU 001265310813

HL 2 14452 3.71 536 3.42 494

NOWOŚĆ



Wolfhard Schulze



Zdrowie • Wydajność • Na roboty

Indeks główny	gRZG	156	gRZ€	+2353	
Wydajność mleczna			gRZM	134	
mleko +1503 kg	tłuszcz -0,13 %	tłuszcz +45 kg	białko -0,04 %	białko +48 kg	
Pokrój			gRZE	122	
typ mleczny 109	tułów 106	kończyny 111	wymię 116		
Cechy zdrowotne			gRZ(zdrowie)	128	
wymię 112	racice 117	rozzród 112	metabolizm 113		
Długo-wieczność	gRZN	135	Rozzród	gRZR	111
Komórki somatyczne	gRZS	114	Szybkość doju	gRZD	104
Przebieg porodów	gRZKm 106	gRZKd 107	Plodność buhaja	**	

Ocena pokroju córek

liczba córek: - liczba stad: -

		88	100	112	124	136
wysokość	niska					wysoka 112
charakter mleczny	ordynarny					szlachetny 106
głębokość tułowia	plytka					głęboka 98
budowa ogólna	delikatna					mocna 98
ustawienie zadu	uniesiony					spadzisty 103
szerokość zadu	wąski					szeroki 109
nogi tylne (widok z boku)	pionowe	<				łukowate 84
racice	plaskie					stromie 112
staw skokowy	gruby					suchy 94
nogi tylne (widok z tyłu)	iksowate					równoległe 114
lokomocja	słaba					dobra 110
zawieszenie tylne wymienia	niskie					wysokie 113
więzadło środkowe	słabe	<				mocne 87
umieszczenie strzyków (przód)	rozbieżne					zbieżne 104
umieszczenie strzyków (tył)	rozbieżne	<				zbieżne 86
zawieszenie przednie wymienia	łuzne					mocne 117
głębokość wymienia	głębokie					plytkie 117
długość strzyków	krótkie					długie 98

Camden RDC AB A12
NLD 000571815449 ur. 24.12.2019

PF: 141



O.O. Salvatore
USA 003129037884

Camden
NLD 000571815449

O.M. Imax
CAN 000012264620

M.O. Lol 371
NLD 000941050403
HL 2 10953 5.3 581 4 438

O. Solitaire P
NLD 000576852597

M. Camille
NLD 000614300507

M.M. Carmen
NLD 000584593130
HL 1 12272 3.73 458 3.5 430

Ilość i skład mleka • Na jałówki • Witalne cielęta

Indeks główny	gRZG	153	gRZ€	+2337	
Wydajność mleczna			gRZM	148	
mleko +1376 kg	tłuszcz +0,21 %	tłuszcz +79 kg	białko +0,12 %	białko +61 kg	
Pokrój			gRZE	117	
typ mleczny 117	tułów 103	kończyny 106	wymię 112		
Cechy zdrowotne			gRZ(zdrowie)	119	
wymię 107	racice 108	rozzród 111	metabolizm 110		
Długo-wieczność	gRZN	119	Rozród	gRZR	100
Komórki somatyczne	gRZS	118	Szybkość doju	gRZD	103
Przebieg porodów	gRZKm 108	gRZKd 115	Plodność buhaja		* *

Ocena pokroju córek liczba córek: - liczba stad: -

		88	100	112	124	136
wysokość	niska					wysoka 111
charakter mleczny	ordynarny					szlachetny 118
głębokość tułowia	plytka					głęboka 101
budowa ogólna	delikatna					mocna 94
ustawienie zadu	uniesiony					spadzisty 97
szerokość zadu	wąski					szeroki 107
nogi tylne (widok z boku)	pionowe					łukowate 97
racice	plaskie					stromie 107
staw skokowy	gruby					suchy 100
nogi tylne (widok z tyłu)	iksowate					równoległe 103
lokomocja	słaba					dobra 103
zawieszenie tylne wymienia	niskie					wysokie 113
więzadło środkowe	słabe					mocne 106
umieszczenie strzyków (przód)	rozbieżne					zbieżne 104
umieszczenie strzyków (tył)	rozbieżne					zbieżne 114
zawieszenie przednie wymienia	łuzne					mocne 109
głębokość wymienia	głębokie					plytkie 107
długość strzyków	krótkie					długie 98

Capetown AB A12
DEU 001405723654 aAa: 234 ur. 07.03.2019

TPI: 2602
PF: 148



O.O. Hang-Time
USA 003013614200

Capetown
DEU 001405723654

O.M. Lighter
CAN 000109011050

M.O. Colita
CAN 000011993623
HL 2 13229 4.22 558 3.33 441

O. Casper
CAN 000012208585

M. Limpopo
DEU 001405284224
HL 2 14356 3.31 475 3.47 498

M.M. Eland
DEU 001404972222
HL 2 10513 3.31 348 3.13 329

Ustawienie zadu • Cechy zdrowotne • Ilość i skład mleka

Indeks główny	gRZG	144	gRZ€	+1808	
Wydajność mleczna			gRZM	134	
mleko +1169 kg	tłuszcz +0,03 %	tłuszcz +51 kg	białko +0,05 %	białko +45 kg	
Pokrój			gRZE	119	
typ mleczny 114	tułów 109	kończyny 96	wymię 121		
Cechy zdrowotne			gRZ(zdrowie)	120	
wymię 106	racice 111	rozzród 111	metabolizm 113		
Długo-wieczność	gRZN	116	Rozród	gRZR	109
Komórki somatyczne	gRZS	112	Szybkość doju	gRZD	104
Przebieg porodów	gRZKm 107	gRZKd 104	Plodność buhaja		* *

Ocena pokroju córek liczba córek: - liczba stad: -

		88	100	112	124	136
wysokość	niska					wysoka 127
charakter mleczny	ordynarny					szlachetny 114
głębokość tułowia	plytka					głęboka 106
budowa ogólna	delikatna					mocna 103
ustawienie zadu	uniesiony					spadzisty 108
szerokość zadu	wąski					szeroki 117
nogi tylne (widok z boku)	pionowe					łukowate 93
racice	plaskie					stromie 103
staw skokowy	gruby					suchy 92
nogi tylne (widok z tyłu)	iksowate					równoległe 91
lokomocja	słaba					dobra 99
zawieszenie tylne wymienia	niskie					wysokie 125
więzadło środkowe	słabe					mocne 118
umieszczenie strzyków (przód)	rozbieżne					zbieżne 125
umieszczenie strzyków (tył)	rozbieżne					zbieżne 120
zawieszenie przednie wymienia	łuzne					mocne 119
głębokość wymienia	głębokie					plytkie 121
długość strzyków	krótkie					długie 72

Cashflow AB A22

DEU 000362842881 ur. 29.10.2020

PF: 142

O.O. Casino
NLD 000865720444

Cashflow
DEU 000362842881

O.M. Gywer RDC
DEU 000360324663

M.O. Madison
DEU 000360175037
HL 12136 4.12 500 3.72 452

O. Calvin
DEU 000540362468

M. Arizona
DEU 000361830533

M.M. MAR Aranja
DEU 000360930753
HL 9815 3.8 373 3.5 344



Idealny na obory wolnostanowiskowe • Lekkie porody • Zdrowie

Indeks główny	gRZG	158	gRZ€	+2513	
Wydajność mleczna			gRZM	146	
mleko +1801 kg	tłuszcz -0,04 %	tłuszcz +67 kg	białko +0,01 %	białko +63 kg	
Pokrój			gRZE	119	
typ mleczny 106	tułów 109	kończyny 118	wymię 107		
Cechy zdrowotne			gRZ(zdrowie)	125	
wymię 110	racice 116	roznród 108	metabolizm 113		
Długo-wieczność	gRZN	120	Rozród	gRZR	109
Komórki somatyczne	gRZS	116	Szybkość doju	gRZD	90
Przebieg porodów	gRZKm 113	gRZKd 113	Płodność buhaja	**	

Ocena pokroju córek		liczba córek: -	liczba stad: -			
		88	100	112	124	136
wysokość	niska					wysoka 117
charakter mleczny	ordynarny					szlachetny 104
głębokość tułowia	plytka					głęboka 109
budowa ogólna	delikatna					mocna 106
ustawienie zadu	uniesiony					spadzisty 105
szerokość zadu	wąski					szeroki 101
nogi tylne (widok z boku)	pionowe					łukowate 88
racice	plaskie					stromie 114
staw skokowy	gruby					suchy 100
nogi tylne (widok z tyłu)	iksowate					równoległe 116
lokomocja	słaba					dobra 114
zawieszenie tylnie wymienia	niskie					wysokie 108
więzadło środkowe	słabe					mocne 100
umieszczenie strzyków (przód)	rozbieżne					zbieżne 110
umieszczenie strzyków (tył)	rozbieżne					zbieżne 105
zawieszenie przednie wymienia	łuzne					mocne 105
głębokość wymienia	głębokie					plytkie 102
długość strzyków	krótkie					długie 94

Casio AB A22

DEU 000362323860 aAa: 423615 ur. 26.03.2020 RZRobot: 117

PF: 134

O.O. AltaRobson
USA 000073953484

Casio
DEU 000362323860

O.M. Benz
USA 003136807406

M.O. Heiress
USA 003133887442
HL 2 12154 4.51 548 3.83 465

O. Chilton
USA 003145229924

M. Candylina
DEU 000361525483
HL 1 11443 4.14 474 3.43 392

M.M. Candylin
DEU 000358911029
HL 2 13904 4.2 584 3.6 500



Kończyny • Wymię • Lekkie prody

Indeks główny	gRZG	151	gRZ€	+2132	
Wydajność mleczna			gRZM	138	
mleko +1521 kg	tłuszcz -0,03 %	tłuszcz +58 kg	białko -0,02 %	białko +50 kg	
Pokrój			gRZE	122	
typ mleczny 102	tułów 108	kończyny 120	wymię 110		
Cechy zdrowotne			gRZ(zdrowie)	118	
wymię 103	racice 107	roznród 116	metabolizm 112		
Długo-wieczność	gRZN	121	Rozród	gRZR	113
Komórki somatyczne	gRZS	112	Szybkość doju	gRZD	99
Przebieg porodów	gRZKm 118	gRZKd 108	Płodność buhaja	**	

Ocena pokroju córek		liczba córek: -	liczba stad: -			
		88	100	112	124	136
wysokość	niska					wysoka 108
charakter mleczny	ordynarny					szlachetny 102
głębokość tułowia	plytka					głęboka 98
budowa ogólna	delikatna					mocna 107
ustawienie zadu	uniesiony					spadzisty 96
szerokość zadu	wąski					szeroki 109
nogi tylne (widok z boku)	pionowe					łukowate 98
racice	plaskie					stromie 102
staw skokowy	gruby					suchy 105
nogi tylne (widok z tyłu)	iksowate					równoległe 121
lokomocja	słaba					dobra 117
zawieszenie tylnie wymienia	niskie					wysokie 110
więzadło środkowe	słabe					mocne 104
umieszczenie strzyków (przód)	rozbieżne					zbieżne 94
umieszczenie strzyków (tył)	rozbieżne					zbieżne 100
zawieszenie przednie wymienia	łuzne					mocne 109
głębokość wymienia	głębokie					plytkie 110
długość strzyków	krótkie					długie 105

Chagall

BB A22

PF: 141

DEU 000362520475 aAa: 132546 ur. 27.11.2020 RZRobot: 122

NOWOŚĆ

O.O. Casino
NLD 000865720444

Chagall
DEU 000362520475

O.M. Merryguy
USA 003138483358

M.O. Madison
DEU 000360175037
HL 1 12136 4.12 500 3.72 452

O. Calvin
DEU 000540362468

M.
DEU 000361395607

M.M. Band 7234
USA 003138483358
HL 1 7904 4.14 327 3.74 296



Wydajność • Długowieczność • Lekkie porody

Indeks główny	gRZG	156	gRZ€	+2385	
Wydajność mleczna			gRZM	137	
mleko +1108 kg	tłuszcz +0,17 %	tłuszcz +64 kg	białko +0,06 %	białko +44 kg	
Pokrój			gRZE	119	
typ mleczny 114	tułów 96	kończyny 117	wymię 111		
Cechy zdrowotne			gRZ(zdrowie)	133	
	wymię 118	racice 117	rozzród 115	metabolizm 110	
Długo-wieczność	gRZN	125	Rozród	gRZR	109
Komórki somatyczne	gRZS	122	Szybkość doju	gRZD	100
Przebieg porodów	gRZKm 120	gRZKd 111	Płodność buhaja	* *	

Ocena pokroju córek		liczba córek: -		liczba stad: -		
		88	100	112	124	136
wysokość	niska					wysoka 101
charakter mleczny	ordynarny					szlachetny 114
głębokość tułowia	plytka					głęboka 97
budowa ogólna	delikatna					mocna 87
ustawienie zadu	uniesiony					spadzisty 88
szerokość zadu	wąski					szeroki 103
nogi tylne (widok z boku)	pionowe					łukowate 95
racice	plaskie					strome 97
staw skokowy	gruby					suchy 105
nogi tylne (widok z tyłu)	iksowate					równoległe 114
lokomocja	słaba					dobra 116
zawieszenie tylne wymienia	niskie					wysokie 116
więzadło środkowe	słabe					mocne 106
umieszczenie strzyków (przód)	rozbieżne					zbieżne 90
umieszczenie strzyków (tył)	rozbieżne					zbieżne 96
zawieszenie przednie wymienia	luźne					mocne 104
głębokość wymienia	głębokie					plytkie 107
długość strzyków	krótkie					długie 105

Clooney

BB A22

PF: 138

DEU 000362794521 aAa: 243 ur. 14.03.2020

RZRobot: 110

O.O. DG Charley
DEU 000538920253

Clooney
DEU 000362794521

O.M. Benz
USA 003136807406

M.O. -
DNK 000424050444
HL 1 13819 3.91 540 3.49 482

O. VH Crown
DNK 000000259980

M. Rozdream
DEU 000360940182

M.M. Js Rosie
DEU 000359176092
HL 2 14437 4.34 626 3.95 570



Wydajność • Płodność • Kazeina BB i A22 • Dłuższe strzyki

Indeks główny	gRZG	153	gRZ€	+2415	
Wydajność mleczna			gRZM	144	
mleko +1503 kg	tłuszcz +0,05 %	tłuszcz +66 kg	białko +0,06 %	białko +59 kg	
Pokrój			gRZE	110	
typ mleczny 111	tułów 102	kończyny 109	wymię 103		
Cechy zdrowotne			gRZ(zdrowie)	121	
	wymię 110	racice 104	rozzród 118	metabolizm 109	
Długo-wieczność	gRZN	119	Rozród	gRZR	122
Komórki somatyczne	gRZS	114	Szybkość doju	gRZD	98
Przebieg porodów	gRZKm 122	gRZKd 114	Płodność buhaja	* *	

Ocena pokroju córek		liczba córek: -		liczba stad: -		
		88	100	112	124	136
wysokość	niska					wysoka 109
charakter mleczny	ordynarny					szlachetny 109
głębokość tułowia	plytka					głęboka 97
budowa ogólna	delikatna					mocna 95
ustawienie zadu	uniesiony					spadzisty 96
szerokość zadu	wąski					szeroki 109
nogi tylne (widok z boku)	pionowe					łukowate 90
racice	plaskie					strome 106
staw skokowy	gruby					suchy 106
nogi tylne (widok z tyłu)	iksowate					równoległe 105
lokomocja	słaba					dobra 106
zawieszenie tylne wymienia	niskie					wysokie 103
więzadło środkowe	słabe					mocne 105
umieszczenie strzyków (przód)	rozbieżne					zbieżne 95
umieszczenie strzyków (tył)	rozbieżne					zbieżne 103
zawieszenie przednie wymienia	luźne					mocne 101
głębokość wymienia	głębokie					plytkie 101
długość strzyków	krótkie					długie 106

Codex AB A12

DEU 000362217817 aAa: 243 ur. 13.05.2020

PF: 137

RZRobot: 113

O.O. Imax
CAN 00012264620

Codex
DEU 000362217817

O.M. Benz
USA 003136807406

M.O. Cashmere
USA 003134518637
HL 1 12364 4.05 541 3.3 441

O. Copyright
USA 003137164268

M.
DEU 000360385475
HL 1 10097 3.88 392 3.42 345

M.M. Maystar
DEU 000359736468



**Wydajność • Wymiona pod roboty •
Pochodzenie**

Indeks główny	gRZG	153	gRZ€	+2192	
Wydajność mleczna		gRZM		135	
mleko +1320 kg	tłuszcz +0,04 %	tłuszcz +57 kg	białko -0,01 %	białko +45 kg	
Pokrój		gRZE		125	
typ mleczny 107		tułów 105	kończyny 111	wymię 121	
Cechy zdrowotne		gRZ(zdrowie)		124	
wymię 109		racice 114	rozzród 109	metabolizm 113	
Długo-wieczność	gRZN	126	Rozród	gRZR	113
Komórki somatyczne	gRZS	111	Szybkość doju	gRZD	98
Przebieg porodów	gRZKm 115	gRZKd 108	Plodność buhaja	* *	

Ocena pokroju córek

liczba córek: - liczba stad: -

		88	100	112	124	136	
wysokość	niska						wysoka 113
charakter mleczny	ordynarny						szlachetny 106
głębokość tułowia	plytka						głęboka 101
budowa ogólna	delikatna						mocna 105
ustawienie zadu	uniesiony						spadzisty 99
szerokość zadu	wąski						szeroki 100
nogi tylne (widok z boku)	pionowe	<					łukowate 81
racice	plaskie						stromie 113
staw skokowy	gruby						suchy 102
nogi tylne (widok z tyłu)	iksowate						równoległe 111
lokomocja	słaba						dobra 109
zawieszenie tylne wymienia	niskie						wysokie 118
więzadło środkowe	słabe						mocne 108
umieszczenie strzyków (przód)	rozbieżne						zbieżne 96
umieszczenie strzyków (tył)	rozbieżne						zbieżne 99
zawieszenie przednie wymienia	łuzne						mocne 117
głębokość wymienia	głębokie						plytkie 116
długość strzyków	krótkie						długie 100

Complex AA A22

DEU 000817155764 aAa: 243 ur. 18.06.2018

PF: 140

NOWOŚĆ

O.O. Penmanship
CAN 000108733942

Complex
DEU 000817155764

O.M. Bestboss
DEU 000357196821

M.O. Callo
USA 003126283264
HL 1 12630 3.29 415 3.13 395

O. Cameron
CAN 000012434610

M. Bingo
DEU 000122451166
HL 3 11740 3.94 462 3.25 381

M.M. Candy
DNK 005125804777
HL 3 15173 4.07 618 3.61 547



**Budowa wymienia • Wydajność •
Długowieczność**

Indeks główny	gRZG	137	gRZ€	+1498	
Wydajność mleczna		gRZM		137	
mleko +1411 kg	tłuszcz -0,03 %	tłuszcz +52 kg	białko +0,01 %	białko +50 kg	
Pokrój		gRZE		118	
typ mleczny 108		tułów 108	kończyny 103	wymię 116	
Cechy zdrowotne		gRZ(zdrowie)		106	
wymię 103		racice 103	rozzród 101	metabolizm 104	
Długo-wieczność	gRZN	112	Rozród	gRZR	103
Komórki somatyczne	gRZS	113	Szybkość doju	gRZD	92
Przebieg porodów	gRZKm 102	gRZKd 96	Plodność buhaja	* *	

Ocena pokroju córek

liczba córek: - liczba stad: -

		88	100	112	124	136	
wysokość	niska						wysoka 112
charakter mleczny	ordynarny						szlachetny 107
głębokość tułowia	plytka						głęboka 104
budowa ogólna	delikatna						mocna 102
ustawienie zadu	uniesiony						spadzisty 95
szerokość zadu	wąski						szeroki 105
nogi tylne (widok z boku)	pionowe						łukowate 108
racice	plaskie						stromie 104
staw skokowy	gruby						suchy 103
nogi tylne (widok z tyłu)	iksowate						równoległe 97
lokomocja	słaba						dobra 102
zawieszenie tylne wymienia	niskie						wysokie 127
więzadło środkowe	słabe						mocne 107
umieszczenie strzyków (przód)	rozbieżne						zbieżne 94
umieszczenie strzyków (tył)	rozbieżne						zbieżne 94
zawieszenie przednie wymienia	łuzne						mocne 107
głębokość wymienia	głębokie						plytkie 107
długość strzyków	krótkie						długie 112

Coverboy AB A22

USA 003214541180 aAa: 243165 ur. 21.01.2021

TPI: 2981

PF: 141

NOWOŚĆ



Nr.1. gRZR Euro!

O.O. Renegade
USA 003142352961

Coverboy
USA 003214541180

O.M. Legacy
USA 003142332722

M.O. Cotton
USA 003134692004

O. Conway
USA 003148929379

M. Gaye
USA 003201497295

M.M. Gale
USA 003143104896
HL 11213 4.56 511 3.32 372

Indeks główny	gRZG	158	gRZ€	+2724	
Wydajność mleczna			gRZM	149	
mleko +1219 kg	tłuszcz +0,36 %	tłuszcz +89 kg	białko +0,13 %	białko +56 kg	
Pokrój			gRZE	110	
typ mleczny 101	tułów 96	kończyny 104	wymię 112		
Cechy zdrowotne			gRZ(zdrowie)	119	
	wymię 108	racice 103	rozzród 110	metabolizm 114	
Długo-wieczność	gRZN	127	Rozród	gRZR	116
Komórki somatyczne	gRZS	111	Szybkość doju	gRZD	93
Przebieg porodów	gRZKm 111	gRZKd 103	Plodność buhaja	**	

Ocena pokroju córek		liczba córek: -		liczba stad: -		
		88	100	112	124	136
wysokość	niska					wysoka 100
charakter mleczny	ordynarny					szlachetny 101
głębokość tułowia	plytka					głęboka 98
budowa ogólna	delikatna					mocna 99
ustawienie zadu	uniesiony					spadzisty 99
szerokość zadu	wąski					szeroki 90
nogi tylne (widok z boku)	pionowe					łukowate 88
racice	plaskie					stromo 109
staw skokowy	gruby					suchy 96
nogi tylne (widok z tyłu)	iksowate					równoległe 105
lokomocja	słaba					dobra 103
zawieszenie tylne wymienia	niskie					wysokie 107
więzadło środkowe	słabe					mocne 100
umieszczenie strzyków (przód)	rozbieżne					zbieżne 104
umieszczenie strzyków (tył)	rozbieżne					zbieżne 101
zawieszenie przednie wymienia	luźne					mocne 113
głębokość wymienia	głębokie					plytkie 107
długość strzyków	krótkie					długie 108

Crespo RDC RDC AA A22

DEU 001505012868 aAa: 234 ur. 18.03.2020

PF: 143



Ilość mleka • Odporność na Mortellaro • Ekonomia

O.O. Imax
CAN 000012264620

Crespo RDC
DEU 001505012868

O.M. Salvatore
USA 003129037884

M.O. Party 2
NLD 000738249836
HL 2 8176 5.21 426 3.61 295

O. Crownmax
NLD 000588627231

M. Illustre
DEU 001504181306
HL 1 9755 3.26 318 3.14 306

M.M. Illuminati
DEU 001501574966
HL 1 9404 3.79 356 3.48 327

Indeks główny	gRZG	151	gRZ€	+2189	
Wydajność mleczna			gRZM	148	
mleko +2242 kg	tłuszcz -0,01 %	tłuszcz +88 kg	białko -0,18 %	białko +55 kg	
Pokrój			gRZE	122	
typ mleczny 118	tułów 105	kończyny 113	wymię 112		
Cechy zdrowotne			gRZ(zdrowie)	117	
	wymię 106	racice 112	rozzród 108	metabolizm 107	
Długo-wieczność	gRZN	113	Rozród	gRZR	104
Komórki somatyczne	gRZS	116	Szybkość doju	gRZD	91
Przebieg porodów	gRZKm 112	gRZKd 105	Plodność buhaja	**	

Ocena pokroju córek		liczba córek: -		liczba stad: -		
		88	100	112	124	136
wysokość	niska					wysoka 116
charakter mleczny	ordynarny					szlachetny 119
głębokość tułowia	plytka					głęboka 108
budowa ogólna	delikatna					mocna 98
ustawienie zadu	uniesiony					spadzisty 101
szerokość zadu	wąski					szeroki 101
nogi tylne (widok z boku)	pionowe					łukowate 91
racice	plaskie					stromo 112
staw skokowy	gruby					suchy 104
nogi tylne (widok z tyłu)	iksowate					równoległe 106
lokomocja	słaba					dobra 109
zawieszenie tylne wymienia	niskie					wysokie 120
więzadło środkowe	słabe					mocne 102
umieszczenie strzyków (przód)	rozbieżne					zbieżne 101
umieszczenie strzyków (tył)	rozbieżne					zbieżne 106
zawieszenie przednie wymienia	luźne					mocne 106
głębokość wymienia	głębokie					plytkie 102
długość strzyków	krótkie					długie 106

Crimoni

AA A23

DEU 001273565891

ur. 29.07.2020

PF: 137

RZRobot: 114



Wolfhard Schulze



Wydajność • Zdrowotność wymienia • Wydajność

O.O. AltaRobson
USA 000073953484

Crimoni
DEU 001273565891

O.M. Ragen
USA 000073896769

M.O. Heiress
USA 003133887442
HL 12154 4.51 548 3.83 465

O. Chilton
USA 003145229924

M. Bianc46791
USA 003141560885
HL 13902 3.47 482 3 417

M.M. Montross 4
USA 003129449749
HL 13906 3.37 468 3.05 424

Indeks główny	gRZG	153	gRZ€	+2291
Wydajność mleczna		gRZM		140
mleko +1528 kg	tłuszcz +0,04 %	tłuszcz +66 kg	białko -0,02 %	białko +50 kg
Pokrój		gRZE		114
typ mleczny 102		tułów 102	kończyny 104	wymię 114
Cechy zdrowotne		gRZ(zdrowie)		125
wymię 110		racice 110	rozmród 113	metabolizm 114
Długo-wieczność	gRZN	121	Rozród	gRZR
Komórki somatyczne	gRZS	107	Szybkość doju	gRZD
Przebieg porodów	gRZKm 114	gRZKd 108	Płodność buhaja	* *

Ocena pokroju córek

liczba córek: - liczba stad: -

		88	100	112	124	136
wysokość	niska					wysoka 103
charakter mleczny	ordynarny					szlachetny 103
głębokość tułowia	plytko					głęboka 101
budowa ogólna	delikatna					mocna 104
ustawienie zadu	uniesiony					spadzisty 93
szerokość zadu	wąski					szeroki 96
nogi tylne (widok z boku)	pionowe					łukowate 102
racice	plaskie					stromo 103
staw skokowy	gruby					suchy 103
nogi tylne (widok z tyłu)	iksowate					równoległe 100
lokomocja	słaba					dobra 102
zawieszenie tylne wymienia	niskie					wysokie 110
więzadło środkowe	słabe					mocne 112
umieszczenie strzyków (przód)	rozbieżne					zbieżne 97
umieszczenie strzyków (tył)	rozbieżne					zbieżne 100
zawieszenie przednie wymienia	luźne					mocne 111
głębokość wymienia	głębokie					plytkie 110
długość strzyków	krótkie					długie 115

Crownmax

AE A12

NLD 000588627231 aAa: 243 ur. 06.04.2018

TPI: 2703

PF: 141

RZRobot: 104



KeLeKi



Linia Statons Lucky Cameo EX-90 • Długowieczność • Skład mleka

O.O. AltaSpring
NLD 000949033666

Crownmax
NLD 000588627231

O.M. Profit
USA 003014334961

M.O. Evon
CAN 000011638915
HL 2 14655 3.68 540 3.13 459

O. Imax
CAN 000012264620

M. Party 2
NLD 000738249836
HL 2 8176 5.21 426 3.61 295

M.M. Crownjewel
NLD 000844306254
HL 3 12489 4.93 616 3.72 465

Indeks główny	gRZG	145	gRZ€	+1969
Wydajność mleczna		gRZM		145
mleko +1187 kg	tłuszcz +0,36 %	tłuszcz +87 kg	białko +0,09 %	białko +51 kg
Pokrój		gRZE		113
typ mleczny 103		tułów 104	kończyny 107	wymię 110
Cechy zdrowotne		gRZ(zdrowie)		114
wymię 105		racice 107	rozmród 107	metabolizm 108
Długo-wieczność	gRZN	114	Rozród	gRZR
Komórki somatyczne	gRZS	107	Szybkość doju	gRZD
Przebieg porodów	gRZKm 108	gRZKd 112	Płodność buhaja	* *

Ocena pokroju córek

liczba córek: - liczba stad: -

		88	100	112	124	136
wysokość	niska					wysoka 102
charakter mleczny	ordynarny					szlachetny 103
głębokość tułowia	plytko					głęboka 99
budowa ogólna	delikatna					mocna 104
ustawienie zadu	uniesiony					spadzisty 96
szerokość zadu	wąski					szeroki 99
nogi tylne (widok z boku)	pionowe					łukowate 91
racice	plaskie					stromo 106
staw skokowy	gruby					suchy 101
nogi tylne (widok z tyłu)	iksowate					równoległe 104
lokomocja	słaba					dobra 104
zawieszenie tylne wymienia	niskie					wysokie 117
więzadło środkowe	słabe					mocne 102
umieszczenie strzyków (przód)	rozbieżne					zbieżne 97
umieszczenie strzyków (tył)	rozbieżne					zbieżne 101
zawieszenie przednie wymienia	luźne					mocne 107
głębokość wymienia	głębokie					plytkie 103
długość strzyków	krótkie					długie 95

Finch

AB A22

PF: 141

DEU 001406051308 aAa: 342156 ur. 10.05.2020

O.O. Imax
CAN 000012264620

Finch
DEU 001406051308

O.M. Bubba
USA 003131992850

M.O. Freespirit
CAN 000012527395

O. Freemax
NLD 000659209256

M. Busanga
DEU 001405685048
HL 1 11006 3.95 435 3.61 397

M.M. Gorongosa
DEU 001404972968
HL 2 11449 4.43 507 3.67 420



Średnioramowe córki • Wydajność • Lekkie porody • Wysokie RZEuro

Indeks główny	gRZG	157	gRZ€	+2482	
Wydajność mleczna			gRZM	147	
mleko +1368 kg	tłuszcz +0,18 %	tłuszcz +75 kg	białko +0,13 %	białko +61 kg	
Pokrój			gRZE	118	
	typ mleczny 109	tułów 109	kończyny 102	wymię 115	
Cechy zdrowotne			gRZ(zdrowie)	122	
	wymię 104	racice 109	rozzród 114	metabolizm 117	
Długo-wieczność	gRZN	122	Rozród	gRZR	113
Komórki somatyczne	gRZS	103	Szybkość doju	gRZD	107
Przebieg porodów	gRZKm 110	gRZKd 109	Plodność buhaja		* *

Ocena pokroju córek liczba córek: - liczba stad: -

		88	100	112	124	136
wysokość	niska					wysoka 99
charakter mleczny	ordynarny					szlachetny 109
głębokość tułowia	plytka					głęboka 110
budowa ogólna	delikatna					mocna 102
ustawienie zadu	uniesiony	<				spadzisty 86
szerokość zadu	wąski					szeroki 109
nogi tylne (widok z boku)	pionowe					łukowate 105
racice	plaskie					stromo 100
staw skokowy	gruby					suchy 101
nogi tylne (widok z tyłu)	iksowate					równoległe 100
lokomoja	słaba					dobra 102
zawieszenie tylnych wymienia	niskie					wysokie 115
więzadło środkowe	słabe					mocne 102
umieszczenie strzyków (przód)	rozbieżne					zbieżne 115
umieszczenie strzyków (tył)	rozbieżne					zbieżne 106
zawieszenie przedniego wymienia	łuzne					mocne 115
głębokość wymienia	głębokie					plytkie 110
długość strzyków	krótkie	<				długie 87

Forester

AB A22

TPI: 2835

PF: 149

DEU 000362322855 aAa: 243 ur. 02.07.2020

O.O. Imax
CAN 000012264620

Forester
DEU 000362322855

O.M. Frazzled
USA 000074261651

M.O. Freespirit
CAN 000012527395

O. Freemax
NLD 000659209256

M. Lolita
DEU 000361214345

M.M. Lucia
DEU 000358950504
HL 1 13612 3.66 498 3.35 456



Ilość i skład mleka • Pokrój • Długowieczność

Indeks główny	gRZG	150	gRZ€	+2075	
Wydajność mleczna			gRZM	148	
mleko +1465 kg	tłuszcz +0,22 %	tłuszcz +84 kg	białko +0,06 %	białko +57 kg	
Pokrój			gRZE	124	
	typ mleczny 110	tułów 114	kończyny 109	wymię 117	
Cechy zdrowotne			gRZ(zdrowie)	117	
	wymię 107	racice 106	rozzród 105	metabolizm 112	
Długo-wieczność	gRZN	112	Rozród	gRZR	102
Komórki somatyczne	gRZS	111	Szybkość doju	gRZD	101
Przebieg porodów	gRZKm 107	gRZKd 99	Plodność buhaja		* *

Ocena pokroju córek liczba córek: - liczba stad: -

		88	100	112	124	136
wysokość	niska					wysoka 116
charakter mleczny	ordynarny					szlachetny 109
głębokość tułowia	plytka					głęboka 107
budowa ogólna	delikatna					mocna 103
ustawienie zadu	uniesiony					spadzisty 94
szerokość zadu	wąski					szeroki 120
nogi tylne (widok z boku)	pionowe					łukowate 90
racice	plaskie					stromo 106
staw skokowy	gruby					suchy 101
nogi tylne (widok z tyłu)	iksowate					równoległe 111
lokomoja	słaba					dobra 106
zawieszenie tylnych wymienia	niskie					wysokie 117
więzadło środkowe	słabe					mocne 100
umieszczenie strzyków (przód)	rozbieżne					zbieżne 109
umieszczenie strzyków (tył)	rozbieżne					zbieżne 106
zawieszenie przedniego wymienia	łuzne					mocne 116
głębokość wymienia	głębokie					plytkie 117
długość strzyków	krótkie	<				długie 84

Freemax^{RDF}

PF: 141

NLD 000659209256 aAa: 234165 ur. 27.06.2018

O.O. AltaSpring
NLD 000949033666

Freemax
NLD 000659209256

O.M. Modesty
USA 003013654627

M.O. Evon
CAN 000011638915
HL 2 14655 3.68 540 3.13 459

O. Imax
CAN 000012264620

M. Freespirit
CAN 000012527395

M.M. Princess
CAN 000012078677
HL 1 9891 3.73 369 3.24 320

**NASINIE
SEKSWANE**



**Budowa wymienia • Lekkie porody •
Zdrowie • Wydajność**

Indeks główny	gRZG	147	gRZ€	+1845	
Wydajność mleczna			gRZM	136	
mleko +917 kg	tłuszcz +0,28 %	tłuszcz +68 kg	białko +0,09 %	białko +42 kg	
Pokrój			gRZE	128	
	typ mleczny 106	tułów 109	kończyny 111	wymię 123	
Cechy zdrowotne			gRZ(zdrowie)	114	
	wymię 103	racice 104	rozzród 110	metabolizm 111	
Długo- wieczność	gRZN	118	Rozród	gRZR	107
Komórki somatyczne	gRZS	102	Szybkość doju	gRZD	110
Przebieg porodów	gRZKm 110	gRZKd 113	Płodność buhaja		* * *

Ocena pokroju córek

		liczba córek: -	liczba stad: -			
		88	100	112	124	136
wysokość	niska					wysoka 108
charakter mleczny	ordynarny					szlachetny 106
głębokość tułowia	plytka					głęboka 103
budowa ogólna	delikatna					mocna 102
ustawienie zadu	uniesiony					spadzisty 90
szerokość zadu	wąski					szereki 112
nogi tylne (widok z boku)	pionowe					łukowate 94
racice	plaskie					stromie 107
staw skokowy	gruby					suchy 105
nogi tylne (widok z tyłu)	iksowate					równoległe 108
lokomoja	słaba					dobra 107
zawieszenie tylnie wymienia	niskie					wysokie 119
więzadło środkowe	słabe					mocne 98
umieszczenie strzyków (przód)	rozbieżne					zbieżne 107
umieszczenie strzyków (tył)	rozbieżne					zbieżne 100
zawieszenie przednie wymienia	łuzne					mocne 121
głębokość wymienia	głębokie					plytkie 123
długość strzyków	krótkie					długie 91

Gavril^{AE A12}

PF: 139

DEU 001269545664 ur. 05.05.2019

RZRobot: 113

NOWOŚĆ

O.O. Gymnast
CAN 000012264628

Gavril
DEU 001269545664

O.M. Cyrano
DEU 000666847135

M.O. Sunrise
DEU 000538919472
HL 2 12487 4.05 506 3.65 456

O. Garido
DEU 000122629481

M. Sapphire
DEU 001261455096
HL 1 11553 4.19 484 3.54 409

M.M. Saphira
DEU 000121814263

**NASINIE
SEKSWANE**



**Budowa wymienia • Usytuowanie
strzyków • Mocne kończyny**

Indeks główny	gRZG	145	gRZ€	+1651	
Wydajność mleczna			gRZM	139	
mleko +1043 kg	tłuszcz +0,25 %	tłuszcz +69 kg	białko +0,09 %	białko +46 kg	
Pokrój			gRZE	132	
	typ mleczny 112	tułów 117	kończyny 117	wymię 120	
Cechy zdrowotne			gRZ(zdrowie)	121	
	wymię 112	racice 109	rozzród 110	metabolizm 108	
Długo- wieczność	gRZN	105	Rozród	gRZR	99
Komórki somatyczne	gRZS	115	Szybkość doju	gRZD	98
Przebieg porodów	gRZKm 118	gRZKd 102	Płodność buhaja		* *

Ocena pokroju córek

		liczba córek: -	liczba stad: -			
		88	100	112	124	136
wysokość	niska					wysoka 114
charakter mleczny	ordynarny					szlachetny 114
głębokość tułowia	plytka					głęboka 109
budowa ogólna	delikatna					mocna 106
ustawienie zadu	uniesiony					spadzisty 89
szerokość zadu	wąski					szereki 123
nogi tylne (widok z boku)	pionowe					łukowate 97
racice	plaskie					stromie 107
staw skokowy	gruby					suchy 107
nogi tylne (widok z tyłu)	iksowate					równoległe 111
lokomoja	słaba					dobra 111
zawieszenie tylnie wymienia	niskie					wysokie 121
więzadło środkowe	słabe					mocne 110
umieszczenie strzyków (przód)	rozbieżne					zbieżne 109
umieszczenie strzyków (tył)	rozbieżne					zbieżne 105
zawieszenie przednie wymienia	łuzne					mocne 114
głębokość wymienia	głębokie					plytkie 110
długość strzyków	krótkie					długie 99

Gigacube AE A12

DEU 000362322958 aAa: 432 ur. 14.11.2019

TPI: 2755

PF: 146

O.O. **Gymnast**
CAN 000012264628

Gigacube
DEU 000362322958

O.M. **Dynamo**
USA 003132198333

M.O. **josie**
DEU 000121960301
HL 3 17482 3.82 667 3.54 619

O. **Gigabyte**
DEU 000122835602

M. **Dana**
DEU 000953362886

M.M. **Delicia**
DEU 000666730701
HL 2 14462 3.60 520 3.19 461



Ilość mleka • Budowa i zdrowotność
wymienia

Indeks główny	gRZG	149	gRZ€	+1995	
Wydajność mleczna			gRZM	135	
mleko +2028 kg	tłuszcz -0,31 %	tłuszcz +44 kg	białko -0,16 %	białko +51 kg	
Pokrój			gRZE	119	
typ mleczny 95	tułów 102	kończyny 103	wymię 124		
Cechy zdrowotne			gRZ(zdrowie)	121	
wymię 111	racice 102	rozzród 115	metabolizm 110		
Długo-wieczność	gRZN	122	Rozród	gRZR	113
Komórki somatyczne	gRZS	129	Szybkość doju	gRZD	90
Przebieg porodów	gRZKm 113	gRZKd 99	Plodność buhaja	* * *	

Ocena pokroju córek		liczba córek: -	liczba stad: -			
		88	100	112	124	136
wysokość	niska					wysoka 102
charakter mleczny	ordynarny					szlachetny 96
głębokość tułowia	plytka					głęboka 89
budowa ogólna	delikatna					mocna 101
ustawienie zadu	uniesiony					spadzisty 104
szerokość zadu	wąski					szeroki 109
nogi tylne (widok z boku)	pionowe					łukowate 92
racice	plaskie					strome 109
staw skokowy	gruby					suchy 86
nogi tylne (widok z tyłu)	iksowate					równoległe 109
lokomocja	słaba					dobra 104
zawieszenie tylne wymienia	niskie					wysokie 134
więzadło środkowe	słabe					mocne 117
umieszczenie strzyków (przód)	rozbieżne					zbieżne 94
umieszczenie strzyków (tył)	rozbieżne					zbieżne 108
zawieszenie przednie wymienia	łuzne					mocne 112
głębokość wymienia	głębokie					plytkie 113
długość strzyków	krótkie					długie 104

Glory RDC RDC AB A12

DEU 000362072005 aAa: 243 ur. 02.07.2019

PF: 137

O.O. **Gymnast**
CAN 000012264628

Glory RDC
DEU 000362072005

O.M. **Bandares**
USA 000143189741

M.O. **Alicia MR**
DEU 000357733113
HL 3 14144 4.21 596 3.19 451

O. **Gywer RDC**
DEU 000360324663

M. **Alexa**
DEU 000360261546
HL 1 10071 4.71 474 4.08 411

M.M. **MAR Dream**
DEU 000358671369
HL 2 15381 4.21 647 3.58 551



Lekkie porody • Fitness • Długowieczność

Indeks główny	gRZG	146	gRZ€	+1823	
Wydajność mleczna			gRZM	119	
mleko +587 kg	tłuszcz +0,05 %	tłuszcz +29 kg	białko +0,05 %	białko +26 kg	
Pokrój			gRZE	119	
typ mleczny 101	tułów 104	kończyny 113	wymię 115		
Cechy zdrowotne			gRZ(zdrowie)	131	
wymię 118	racice 113	rozzród 109	metabolizm 115		
Długo-wieczność	gRZN	131	Rozród	gRZR	111
Komórki somatyczne	gRZS	126	Szybkość doju	gRZD	100
Przebieg porodów	gRZKm 107	gRZKd 113	Plodność buhaja	* *	

Ocena pokroju córek		liczba córek: -	liczba stad: -			
		88	100	112	124	136
wysokość	niska					wysoka 112
charakter mleczny	ordynarny					szlachetny 101
głębokość tułowia	plytka					głęboka 105
budowa ogólna	delikatna					mocna 104
ustawienie zadu	uniesiony					spadzisty 105
szerokość zadu	wąski					szeroki 96
nogi tylne (widok z boku)	pionowe					łukowate 95
racice	plaskie					strome 99
staw skokowy	gruby					suchy 111
nogi tylne (widok z tyłu)	iksowate					równoległe 109
lokomocja	słaba					dobra 109
zawieszenie tylne wymienia	niskie					wysokie 115
więzadło środkowe	słabe					mocne 112
umieszczenie strzyków (przód)	rozbieżne					zbieżne 106
umieszczenie strzyków (tył)	rozbieżne					zbieżne 96
zawieszenie przednie wymienia	łuzne					mocne 110
głębokość wymienia	głębokie					plytkie 112
długość strzyków	krótkie					długie 88

Goodlife AB A22

PF: 147

DEU 000540402386 aAa: 135264 ur. 09.04.2018



Ilość tłuszczu • Na roboty • Beta kazeina
A22

O.O. Battlecry
USA 00072851652

Goodlife
DEU 000540402386

O.M. Missouri
USA 00069763386

M.O. Gambia
DEO 000357269853
HL 2 11243 3.86 434 3.42 384

O. Gordon
DEU 000358435146

M. Bretagne
NLD 000943819433
HL 1 11279 4.01 452 3.65 412

M.M. Bianca
NLD 000899537467
HL 1 9965 4.53 451 3.52 351

Indeks główny	gRZG	147	gRZ€	+2086	
Wydajność mleczna			gRZM	134	
mleko +826 kg	tłuszcz +0,25 %	tłuszcz +60 kg	białko +0,11 %	białko +41 kg	
Pokrój			gRZE	108	
typ mleczny 101	tułów 99	kończyny 104	wymię 109		
Cechy zdrowotne			gRZ(zdrowie)	126	
wymię 114	racice 112	roznród 109	metabolizm 114		
Długo-wieczność	gRZN	125	Rozród	gRZR	107
Komórki somatyczne	gRZS	127	Szybkość doju	gRZD	87
Przebieg porodów	gRZKm 105	gRZKd 104	Płodność buhaja	* *	

Ocena pokroju córek		liczba córek: -	liczba stad: -			
		88	100	112	124	136
wysokość	niska					wysoka 100
charakter mleczny	ordynarny					szlachetny 102
głębokość tułowia	plytka					głęboka 100
budowa ogólna	delikatna					mocna 97
ustawienie zadu	uniesiony					spadzisty 94
szerokość zadu	wąski					szeroki 95
nogi tylne (widok z boku)	pionowe					łukowate 109
racice	plaskie					stromie 99
staw skokowy	gruby					suchy 104
nogi tylne (widok z tyłu)	iksowate					równoległe 100
lokomocja	słaba					dobra 103
zawieszenie tylnych wymienia	niskie					wysokie 96
więzadło środkowe	słabe					mocne 100
umieszczenie strzyków (przód)	rozbieżne					zbieżne 100
umieszczenie strzyków (tył)	rozbieżne					zbieżne 90
zawieszenie przedniego wymienia	luźne					mocne 114
głębokość wymienia	głębokie					plytkie 110
długość strzyków	krótkie					długie 115

Gorius AB A22

PF: 140

DEU 000362572955 aAa: 342156 ur. 08.11.2019 RZRobot: 118



Wolfhard Schulze



Pokrój • Długowieczność • Zdrowie

O.O. Gymnast
CAN 00012264628

Gorius
DEU 000362572955

O.M. Superhero
USA 003129037603

M.O. Josie
DEU 000121960301
HL 3 17482 3.82 667 3.54 619

O. Gigabyte
DEU 000122835602

M. MAR Indira
DEU 000360050147
HL 2 9174 3.96 363 3.35 307

M.M. Indiana Mr
DEU 001501574881
HL 2 13750 4.31 592 3.39 466

Indeks główny	gRZG	151	gRZ€	+1948	
Wydajność mleczna			gRZM	126	
mleko +745 kg	tłuszcz +0,09 %	tłuszcz +40 kg	białko +0,08 %	białko +34 kg	
Pokrój			gRZE	133	
typ mleczny 108	tułów 106	kończyny 116	wymię 127		
Cechy zdrowotne			gRZ(zdrowie)	125	
wymię 108	racice 115	roznród 116	metabolizm 112		
Długo-wieczność	gRZN	127	Rozród	gRZR	116
Komórki somatyczne	gRZS	128	Szybkość doju	gRZD	96
Przebieg porodów	gRZKm 112	gRZKd 108	Płodność buhaja	* *	

Ocena pokroju córek		liczba córek: -	liczba stad: -			
		88	100	112	124	136
wysokość	niska					wysoka 107
charakter mleczny	ordynarny					szlachetny 108
głębokość tułowia	plytka					głęboka 101
budowa ogólna	delikatna					mocna 100
ustawienie zadu	uniesiony					spadzisty 92
szerokość zadu	wąski					szeroki 109
nogi tylne (widok z boku)	pionowe					łukowate 92
racice	plaskie					stromie 107
staw skokowy	gruby					suchy 102
nogi tylne (widok z tyłu)	iksowate					równoległe 114
lokomocja	słaba					dobra 113
zawieszenie tylnych wymienia	niskie					wysokie 134
więzadło środkowe	słabe					mocne 111
umieszczenie strzyków (przód)	rozbieżne					zbieżne 106
umieszczenie strzyków (tył)	rozbieżne					zbieżne 106
zawieszenie przedniego wymienia	luźne					mocne 118
głębokość wymienia	głębokie					plytkie 115
długość strzyków	krótkie					długie 99

Hurley

RDF AB A22

USA 003149934625 aAa: 243 ur. 27.05.2019

TPI: 2777

PF: 136

RZRobot: 116



Buhaj uniwersalny • Pokrój • Długość i ustawienie strzyków

O.O. Frazzled

USA 000074261651

M.O. Silver 928

USA 003130845490

HL 1 13772 5 688 3.72 513

O. Huey

USA 003142490264

Hurley

USA 003149934625

M. Legndry 15

USA 003142038185

HL 2 13635 4.78 652 3.69 503

O.M. Legendary

USA 003125066459

M.M. Josuper 79

USA 003127408578

HL 3 15726 4.05 637 3.54 556

Indeks główny	gRZG	150	gRZ€	+2061	
Wydajność mleczna			gRZM	134	
mleko +659 kg	tłuszcz +0,45 %	tłuszcz +74 kg	białko +0,11 %	białko +34 kg	
Pokrój			gRZE	121	
typ mleczny 96	tułów 102	kończyny 109	wymię 123		
Cechy zdrowotne			gRZ(zdrowie)	124	
wymię 111	racice 112	roznród 107	metabolizm 115		
Długo-wieczność	gRZN	124	Rozród	gRZR	111
Komórki somatyczne	gRZS	108	Szybkość doju	gRZD	105
Przebieg porodów	gRZKm 102	gRZKd 97	Płodność buhaja	**	

Ocena pokroju córek

liczba córek: - liczba stad: -

		88	100	112	124	136
wysokość	niska					wysoka 101
charakter mleczny	ordynarny					szlachetny 95
głębokość tułowia	plytki					głęboka 100
budowa ogólna	delikatna					mocna 102
ustawienie zadu	uniesiony					spadzisty 100
szerokość zadu	wąski					szeroki 95
nogi tylne (widok z boku)	pionowe					łukowate 95
racice	plaskie					stromo 101
staw skokowy	gruby					suchy 103
nogi tylne (widok z tyłu)	iksowate					równoległe 106
lokomoja	słaba					dobra 107
zawieszenie tylne wymienia	niskie					wysokie 123
więzadło środkowe	słabe					mocne 101
umieszczenie strzyków (przód)	rozbieżne					zbieżne 108
umieszczenie strzyków (tył)	rozbieżne					zbieżne 102
zawieszenie przednie wymienia	łuzne					mocne 120
głębokość wymienia	głębokie					plytkie 115
długość strzyków	krótkie					długie 105

Jackson

AB A22

DEU 000123058567 aAa: 342516 ur. 10.06.2018

PF: 140



Wymię • Zdrowie • Przebieg porodów córek

O.O. Jetset

FRA 005632667935

M.O. Nelize

NLD 000871459718

HL 1 9155 4.69 429 3.79 347

O. Jameson

NLD 000750760885

Jackson

DEU 000123058567

M. Sunrise

DEU 000538919472

HL 2 12487 4.05 506 3.65 456

O.M. Penley

USA 000071813425

M.M. Shirley

DEU 000538319942

Indeks główny	gRZG	147	gRZ€	+1737	
Wydajność mleczna			gRZM	125	
mleko +517 kg	tłuszcz +0,19 %	tłuszcz +41 kg	białko +0,13 %	białko +32 kg	
Pokrój			gRZE	128	
typ mleczny 93	tułów 113	kończyny 114	wymię 124		
Cechy zdrowotne			gRZ(zdrowie)	124	
wymię 116	racice 106	roznród 106	metabolizm 114		
Długo-wieczność	gRZN	124	Rozród	gRZR	101
Komórki somatyczne	gRZS	126	Szybkość doju	gRZD	99
Przebieg porodów	gRZKm 108	gRZKd 120	Płodność buhaja	**	

Ocena pokroju córek

liczba córek: - liczba stad: -

		88	100	112	124	136
wysokość	niska					wysoka 111
charakter mleczny	ordynarny					szlachetny 94
głębokość tułowia	plytki					głęboka 106
budowa ogólna	delikatna					mocna 113
ustawienie zadu	uniesiony					spadzisty 99
szerokość zadu	wąski					szeroki 107
nogi tylne (widok z boku)	pionowe					łukowate 83
racice	plaskie					stromo 117
staw skokowy	gruby					suchy 105
nogi tylne (widok z tyłu)	iksowate					równoległe 108
lokomoja	słaba					dobra 110
zawieszenie tylne wymienia	niskie					wysokie 114
więzadło środkowe	słabe					mocne 103
umieszczenie strzyków (przód)	rozbieżne					zbieżne 116
umieszczenie strzyków (tył)	rozbieżne					zbieżne 105
zawieszenie przednie wymienia	łuzne					mocne 127
głębokość wymienia	głębokie					plytkie 123
długość strzyków	krótkie					długie 87

Migel AB A22

DEU 000361614595 aAa: 324156 ur. 07.09.2019

PF: 137

NASIENIE SEKSOWANE



Wolfhard Schulze



**Plodność córek • Pokrój • Zdrowie •
Ekonomia**

O.O. Duke
USA 003125201993

Migel

DEU 000361614595

O.M. Rubi-Asp
USA 003010353416

M.O. Electra
CAN 000109659566
HL 3 17759 3.46 615 3.18 565

O. Milktime
CAN 000012609045

M. Rasp2131
USA 003138102476

M.M. Serendipit
USA 003125945188
HL 2 12156 4.28 520 3.37 410

Indeks główny	gRZG	155	gRZ€	+2359	
Wydajność mleczna			gRZM	138	
mleko +1954 kg	tłuszcz -0,18 %	tłuszcz +56 kg	białko -0,14 %	białko +51 kg	
Pokrój			gRZE	116	
typ mleczny 98	tułów 118	kończyny 105	wymię 109		
Cechy zdrowotne		gRZ(zdrowie)		130	
	wymię 114	racice 110	rozzród 112	metabolizm 118	
Długo-wieczność	gRZN	124	Rozród	gRZR	112
Komórki somatyczne	gRZS	120	Szybkość doju	gRZD	102
Przebieg porodów	gRZKm 115	gRZKd 109	Plodność buhaja	**	

Ocena pokroju córek

liczba córek: -

liczba stad: -

		88	100	112	124	136	
wysokość	niska						wysoka 109
charakter mleczny	ordynarny						szlachetny 99
głębokość tułowia	plytka						głęboka 112
budowa ogólna	delikatna						mocna 114
ustawienie zadu	uniesiony						spadzisty 118
szerokość zadu	wąski						szeroki 116
nogi tylne (widok z boku)	pionowe						łukowate 101
racice	plaskie						stromo 100
staw skokowy	gruby						suchy 98
nogi tylne (widok z tyłu)	iksowate						równoległe 106
lokomocja	słaba						dobra 105
zawieszenie tylnych wymienia	niskie						wysokie 115
więzadło środkowe	słabe						mocne 108
umieszczenie strzyków (przód)	rozbieżne						zbieżne 105
umieszczenie strzyków (tył)	rozbieżne						zbieżne 113
zawieszenie przedniego wymienia	luźne						mocne 105
głębokość wymienia	głębokie						plytkie 104
długość strzyków	krótkie						długie 97

Newyorker AB A22

DEU 000362934786 ur. 17.07.2020

PF: 137

RZRobot: 113

O.O. Top Gun
USA 003128769176

Newyorker

DEU 000362934786

O.M. Marius
CAN 000012609177

M.O. Delta 3334
USA 003127602035
HL 15286 4.14 633 3.26 498

O. Nemo
USA 003141429024

M. Lilac
USA 003200787395
HL 12161 4.92 598 3.63 442

M.M. Link
USA 003138997636



Buhaj uniwersalny • Lekkie porody • Pod roboty udojowe

Indeks główny	gRZG	152	gRZ€	+2137	
Wydajność mleczna			gRZM	137	
mleko +1329 kg	tłuszcz +0,07 %	tłuszcz +61 kg	białko +0,01 %	białko +47 kg	
Pokrój			gRZE	124	
typ mleczny 116	tułów 104	kończyny 105	wymię 122		
Cechy zdrowotne		gRZ(zdrowie)		123	
	wymię 111	racice 108	rozzród 111	metabolizm 113	
Długo-wieczność	gRZN	121	Rozród	gRZR	108
Komórki somatyczne	gRZS	117	Szybkość doju	gRZD	100
Przebieg porodów	gRZKm 120	gRZKd 111	Plodność buhaja	**	

Ocena pokroju córek

liczba córek: -

liczba stad: -

		88	100	112	124	136	
wysokość	niska						wysoka 115
charakter mleczny	ordynarny						szlachetny 118
głębokość tułowia	plytka						głęboka 102
budowa ogólna	delikatna						mocna 93
ustawienie zadu	uniesiony						spadzisty 92
szerokość zadu	wąski						szeroki 112
nogi tylne (widok z boku)	pionowe						łukowate 99
racice	plaskie						stromo 105
staw skokowy	gruby						suchy 102
nogi tylne (widok z tyłu)	iksowate						równoległe 99
lokomocja	słaba						dobra 103
zawieszenie tylnych wymienia	niskie						wysokie 118
więzadło środkowe	słabe						mocne 100
umieszczenie strzyków (przód)	rozbieżne						zbieżne 108
umieszczenie strzyków (tył)	rozbieżne						zbieżne 101
zawieszenie przedniego wymienia	luźne						mocne 119
głębokość wymienia	głębokie						plytkie 117
długość strzyków	krótkie						długie 99

Patrizio

AB A22

PF: 146

DEU 000363803897

ur. 09.04.2021

O.O. Padawan
CAN 000012529310

Patrizio
DEU 000363803897

O.M. Barbados
DEU 000770217596

M.O. Joy
DEU 00035956148
HL 1 10081 4.01 404 3.61 364

O. GGA Palmer | M. Daylight
DEU 000360992523 | DEU 000361735661

M.M. Desu475
DEU 000359736475
HL 3 12832 3.96 508 3.34 429



NOWOŚĆ



Ilość i skład mleka • Długowieczność •
Wspaniały pokrój

Indeks główny	gRZG	158	gRZ€	+2176	
Wydajność mleczna			gRZM	136	
mleko +1054 kg	tłuszcz +0,11 %	tłuszcz +54 kg	białko +0,11 %	białko +48 kg	
Pokrój			gRZE	138	
typ mleczny 115	tułów 107	kończyny 118	wymię 130		
Cechy zdrowotne			gRZ(zdrowie)	125	
wymię 112	racice 111	roznród 109	metabolizm 115		
Długo-wieczność	gRZN	123	Rozród	gRZR	112
Komórki somatyczne	gRZS	119	Szybkość doju	gRZD	91
Przebieg porodów	gRZKm 113	gRZKd 104	Płodność buhaja	**	

Ocena pokroju córek		liczba córek: -	liczba stad: -			
		88	100	112	124	136
wysokość	niska					wysoka 127
charakter mleczny	ordynarny					szlachetny 115
głębokość tułowia	plytka					głęboka 107
budowa ogólna	delikatna					mocna 103
ustawienie zadu	uniesiony					spadzisty 115
szerokość zadu	wąski					szeroki 116
nogi tylne (widok z boku)	pionowe					łukowate 97
racice	plaskie					strome 102
staw skokowy	gruby					suchy 107
nogi tylne (widok z tyłu)	iksowate					równoległe 120
lokomocja	słaba					dobra 113
zawieszenie tylne wymienia	niskie					wysokie 129
więzadło środkowe	słabe					mocne 114
umieszczenie strzyków (przód)	rozbieżne					zbieżne 102
umieszczenie strzyków (tył)	rozbieżne					zbieżne 106
zawieszenie przednie wymienia	łuzne					mocne 121
głębokość wymienia	głębokie					plytkie 123
długość strzyków	krótkie					długie 108

Promotion

AB A22

TPI: 2712

PF: 148

DEU 000361214538 aAa: 243 ur. 04.05.2019

O.O. Magnus
USA 003128461509

Promotion
DEU 000361214538

O.M. Kerrigan
USA 000074414205

M.O. Passion
CAN 000012278115

O. Prosperous | M. Lucia
CAN 000012719068 | DEU 000358950504
HL 1 13612 3.66 498 3.35 456

M.M. Lucy
DEU 000357794998
HL 2 10505 3.64 382 3.48 366



Pochodzenie • Mleko • Zdrowie

Indeks główny	gRZG	142	gRZ€	+1863	
Wydajność mleczna			gRZM	142	
mleko +1792 kg	tłuszcz +0,00 %	tłuszcz +72 kg	białko -0,08 %	białko +53 kg	
Pokrój			gRZE	114	
typ mleczny 122	tułów 103	kończyny 106	wymię 106		
Cechy zdrowotne			gRZ(zdrowie)	119	
wymię 112	racice 108	roznród 104	metabolizm 109		
Długo-wieczność	gRZN	114	Rozród	gRZR	97
Komórki somatyczne	gRZS	115	Szybkość doju	gRZD	106
Przebieg porodów	gRZKm 105	gRZKd 86	Płodność buhaja	**	

Ocena pokroju córek		liczba córek: -	liczba stad: -			
		88	100	112	124	136
wysokość	niska					wysoka 117
charakter mleczny	ordynarny					szlachetny 123
głębokość tułowia	plytka					głęboka 106
budowa ogólna	delikatna					mocna 92
ustawienie zadu	uniesiony					spadzisty 100
szerokość zadu	wąski					szeroki 106
nogi tylne (widok z boku)	pionowe					łukowate 101
racice	plaskie					strome 103
staw skokowy	gruby					suchy 101
nogi tylne (widok z tyłu)	iksowate					równoległe 106
lokomocja	słaba					dobra 105
zawieszenie tylne wymienia	niskie					wysokie 108
więzadło środkowe	słabe					mocne 110
umieszczenie strzyków (przód)	rozbieżne					zbieżne 111
umieszczenie strzyków (tył)	rozbieżne					zbieżne 107
zawieszenie przednie wymienia	łuzne					mocne 103
głębokość wymienia	głębokie					plytkie 102
długość strzyków	krótkie					długie 86

Prosecco *RDF BE A12*
DEU 000360261690 aAa: 324 ur. 01.04.2019

PF: 146

RZRobot: 108

O.O. Magnus
USA 003128461509

Prosecco
DEU 000360261690

O.M. Bandares
USA 000143189741

M.O. Passion
CAN 000012278115

O. Prosperous
CAN 000012719068

M. Alexis
DEU 000360261543
HL 1 9671 4.59 444 3.93 380

M.M. MAR Dream
DEU 000358671369
HL 2 15381 4.21 647 3.58 551



Cechy funkcjonalne • Pochodzenie •
Zdrowie

Indeks główny	gRZG	148	gRZ€	+2076	
Wydajność mleczna			gRZM	139	
mleko +1446 kg	tłuszcz +0,05 %	tłuszcz +63 kg	białko +0,01 %	białko +51 kg	
Pokrój			gRZE	112	
typ mleczny 103	tułów 112	kończyny 96	wymię 113		
Cechy zdrowotne			gRZ(zdrowie)	126	
wymię 118	racice 107	rozzród 107	metabolizm 113		
Długo-wieczność	gRZN	116	Rozród	gRZR	106
Komórki somatyczne	gRZS	122	Szybkość doju	gRZD	101
Przebieg porodów	gRZKm 110	gRZKd 107	Płodność buhaja	* *	

Ocena pokroju córek liczba córek: - liczba stad: -

		88	100	112	124	136
wysokość	niska					wysoka 111
charakter mleczny	ordynarny					szlachetny 105
głębokość tułowia	plytka					głęboka 107
budowa ogólna	delikatna					mocna 105
ustawienie zadu	uniesiony					spadzisty 105
szerokość zadu	wąski					szeroki 112
nogi tylne (widok z boku)	pionowe					łukowate 99
racice	plaskie					strome 101
staw skokowy	gruby					suchy 92
nogi tylne (widok z tyłu)	iksowate					równoległe 94
lokomocja	słaba					dobra 100
zawieszenie tylnych wymienia	niskie					wysokie 115
więzadło środkowe	słabe					mocne 103
umieszczenie strzyków (przód)	rozbieżne					zbieżne 98
umieszczenie strzyków (tył)	rozbieżne					zbieżne 100
zawieszenie przedniego wymienia	łuzne					mocne 112
głębokość wymienia	głębokie					plytkie 105
długość strzyków	krótkie					długie 96

Simas *BB A22*
DEU 001262598882 ur. 23.11.2020

PF: 133

O.O. Radical
USA 003138766158

Simas
DEU 001262598882

O.M. Padawan
CAN 000012529310

M.O. Prwl 23790
USA 003133063983

O. Superfly
USA 003148279634

M. Weltstar
DEU 000123413986
HL 1 12162 4.13 502 3.48 423

M.M. Tasmania
DEU 000122501303
HL 10722 4.65 499 3.77 404



Długowieczność • Witalne potomstwo •
Ilość i skład mleka

Indeks główny	gRZG	155	gRZ€	+2276	
Wydajność mleczna			gRZM	135	
mleko +1326 kg	tłuszcz +0,02 %	tłuszcz +55 kg	białko +0,00 %	białko +46 kg	
Pokrój			gRZE	121	
typ mleczny 96	tułów 104	kończyny 114	wymię 118		
Cechy zdrowotne			gRZ(zdrowie)	127	
wymię 112	racice 107	rozzród 109	metabolizm 120		
Długo-wieczność	gRZN	129	Rozród	gRZR	102
Komórki somatyczne	gRZS	114	Szybkość doju	gRZD	96
Przebieg porodów	gRZKm 113	gRZKd 104	Płodność buhaja	* *	

Ocena pokroju córek liczba córek: - liczba stad: -

		88	100	112	124	136
wysokość	niska					wysoka 100
charakter mleczny	ordynarny					szlachetny 97
głębokość tułowia	plytka					głęboka 95
budowa ogólna	delikatna					mocna 103
ustawienie zadu	uniesiony					spadzisty 103
szerokość zadu	wąski					szeroki 107
nogi tylne (widok z boku)	pionowe					łukowate 82
racice	plaskie					strome 108
staw skokowy	gruby					suchy 101
nogi tylne (widok z tyłu)	iksowate					równoległe 115
lokomocja	słaba					dobra 113
zawieszenie tylnych wymienia	niskie					wysokie 120
więzadło środkowe	słabe					mocne 112
umieszczenie strzyków (przód)	rozbieżne					zbieżne 102
umieszczenie strzyków (tył)	rozbieżne					zbieżne 110
zawieszenie przedniego wymienia	łuzne					mocne 112
głębokość wymienia	głębokie					plytkie 109
długość strzyków	krótkie					długie 102

Sinan PP

PP BB A22 PF: 136
DEU 001273500181 aAa: 243156 ur. 28.02.2020

O.O. Semino
DEU 001501387474

Sinan PP
DEU 001273500181

O.M. Mystic PP
DEU 000539335799

M.O. Missboard
DEU 000358665759
HL 1 10918 4.44 485 3.75 409

O. Simon P
DEU 000360208999

M. Liv
DEU 001269545549
HL 1 12352 4.01 495 3.3 408

M.M. Lola
DEU 001265310813
HL 2 14452 3.71 536 3.42 494



Indeks główny	gRZG	151	gRZ€	+2158	
Wydajność mleczna			gRZM	144	
mleko +1747 kg	tłuszcz -0,04 %	tłuszcz +65 kg	białko +0,00 %	białko +60 kg	
Pokrój			gRZE	119	
typ mleczny 114	tułów 105	kończyny 107	wymię 114		
Cechy zdrowotne		gRZ(zdrowie)		123	
	wymię 109	racice 114	rozzród 108	metabolizm 112	
Długo-wieczność	gRZN	120	Rozród	gRZR	99
Komórki somatyczne	gRZS	117	Szybkość doju	gRZD	88
Przebieg porodów	gRZKm 102	gRZKd 101	Plodność buhaja		* *

Ocena pokroju córek liczba córek: - liczba stad: -

		88	100	112	124	136
wysokość	niska					wysoka 106
charakter mleczny	ordynarny					szlachetny 115
głębokość tułowia	plytka					głęboka 108
budowa ogólna	delikatna					mocna 98
ustawienie zadu	uniesiony					spadzisty 105
szerokość zadu	wąski					szeroki 97
nogi tylne (widok z boku)	pionowe					łukowate 98
racice	plaskie					stromie 105
staw skokowy	gruby					suchy 98
nogi tylne (widok z tyłu)	iksowate					równoległe 103
lokomocja	słaba					dobra 106
zawieszenie tylne wymienia	niskie					wysokie 123
więzadło środkowe	słabe					mocne 99
umieszczenie strzyków (przód)	rozbieżne					zbieżne 97
umieszczenie strzyków (tył)	rozbieżne					zbieżne 89
zawieszenie przednie wymienia	luźne					mocne 111
głębokość wymienia	głębokie					plytkie 105
długość strzyków	krótkie					długie 98

Tigerman

AB A22 TPI: 3011 PF: 139 RZRobot: 117
USA 003214541108 aAa: 231 ur. 01.11.2020

O.O. Renegade
USA 003142352961

Tigerman
USA 003214541108

O.M. Rome 14192
USA 003141559586

M.O. Jedi 22480
USA 003131199322

O. Taos
USA 003151003682

M. Gabrielle
USA 003201497289

M.M. Gale
USA 003143104896
HL 1 11213 4.56 511 3.32 372



Indeks główny	gRZG	156	gRZ€	+2322	
Wydajność mleczna			gRZM	144	
mleko +1154 kg	tłuszcz +0,33 %	tłuszcz +83 kg	białko +0,09 %	białko +49 kg	
Pokrój			gRZE	129	
typ mleczny 106	tułów 111	kończyny 117	wymię 120		
Cechy zdrowotne		gRZ(zdrowie)		116	
	wymię 104	racice 109	rozzród 114	metabolizm 104	
Długo-wieczność	gRZN	120	Rozród	gRZR	119
Komórki somatyczne	gRZS	112	Szybkość doju	gRZD	104
Przebieg porodów	gRZKm 109	gRZKd 104	Plodność buhaja		* *

Ocena pokroju córek liczba córek: - liczba stad: -

		88	100	112	124	136
wysokość	niska					wysoka 126
charakter mleczny	ordynarny					szlachetny 105
głębokość tułowia	plytka					głęboka 110
budowa ogólna	delikatna					mocna 109
ustawienie zadu	uniesiony					spadzisty 111
szerokość zadu	wąski					szeroki 114
nogi tylne (widok z boku)	pionowe					łukowate 85
racice	plaskie					stromie 112
staw skokowy	gruby					suchy 97
nogi tylne (widok z tyłu)	iksowate					równoległe 121
lokomocja	słaba					dobra 114
zawieszenie tylne wymienia	niskie					wysokie 122
więzadło środkowe	słabe					mocne 108
umieszczenie strzyków (przód)	rozbieżne					zbieżne 104
umieszczenie strzyków (tył)	rozbieżne					zbieżne 99
zawieszenie przednie wymienia	luźne					mocne 113
głębokość wymienia	głębokie					plytkie 114
długość strzyków	krótkie					długie 97

Topmodel BB A22

DEU 001405290977 aAa: 234 ur. 04.12.2017

TPI: 2741
PF: 147



O.O. Supershot
NLD 000755898903

Topmodel
DEU 001405290977

O.M. Silver
USA 000072156794

M.O. Bomaz 6185
USA 000072952096
HL 2 17182 3.99 686 3.28 563

O. Topshot
USA 000073953444

M. Bella
USA 000074258433
HL 1 11535 4.73 546 3.74 431

M.M. Buffy
USA 000072754161

Indeks główny	gRZG	146	gRZ€	+2024	
Wydajność mleczna			gRZM	143	
mleko +769 kg	tłuszcz +0,49 %	tłuszcz +84 kg	białko +0,21 %	białko +49 kg	
Pokrój			gRZE	112	
typ mleczny 108	tułów 109	kończyny 99	wymię 110		
Cechy zdrowotne			gRZ(zdrowie)	119	
	wymię 111	racice 109	rozzród 108	metabolizm 108	
Długo-wieczność	gRZN	115	Rozród	gRZR	103
Komórki somatyczne	gRZS	113	Szybkość doju	gRZD	86
Przebieg porodów	gRZKm 109	gRZKd 112	Płodność buhaja	**	

Ocena pokroju córek liczba córek: - liczba stad: -

		88	100	112	124	136
wysokość	niska					wysoka 127
charakter mleczny	ordynarny					szlachetny 109
głębokość tułowia	plytka					głęboka 113
budowa ogólna	delikatna					mocna 108
ustawienie zadu	uniesiony					spadzisty 116
szerokość zadu	wąski					szeroki 112
nogi tylne (widok z boku)	pionowe					łukowate 112
racice	plaskie					stromie 95
staw skokowy	gruby					suchy 91
nogi tylne (widok z tyłu)	iksowate					równoległe 107
lokomocja	słaba					dobra 104
zawieszenie tylne wymienia	niskie					wysokie 111
więzadło środkowe	słabe					mocne 115
umieszczenie strzyków (przód)	rozbieżne					zbieżne 112
umieszczenie strzyków (tył)	rozbieżne					zbieżne 119
zawieszenie przednie wymienia	łuzne					mocne 106
głębokość wymienia	głębokie					plytkie 105
długość strzyków	krótkie					długie 101

Zivet BB A22

DEU 001406051699 aAa: 342 ur. 12.01.2021

TPI: 2816
PF: 144
RZRobot: 111



O.O. Topshot
USA 000073953444

Zivet
DEU 001406051699

O.M. Skywalker
USA 003137878481

M.O. Ruby-Ann
NLD 000751088663

O. AltaZarek
NLD 000685695366

M. Oryx
DEU 001405685443

M.M. Okapi
DEU 001405284510
HL 1 12527 3.86 483 3.5 438

Indeks główny	gRZG	156	gRZ€	+2434	
Wydajność mleczna			gRZM	151	
mleko +1559 kg	tłuszcz +0,13 %	tłuszcz +78 kg	białko +0,11 %	białko +66 kg	
Pokrój			gRZE	118	
typ mleczny 110	tułów 104	kończyny 107	wymię 115		
Cechy zdrowotne			gRZ(zdrowie)	121	
	wymię 109	racice 110	rozzród 107	metabolizm 113	
Długo-wieczność	gRZN	118	Rozród	gRZR	106
Komórki somatyczne	gRZS	106	Szybkość doju	gRZD	95
Przebieg porodów	gRZKm 106	gRZKd 110	Płodność buhaja	**	

Ocena pokroju córek liczba córek: - liczba stad: -

		88	100	112	124	136
wysokość	niska					wysoka 112
charakter mleczny	ordynarny					szlachetny 111
głębokość tułowia	plytka					głęboka 109
budowa ogólna	delikatna					mocna 102
ustawienie zadu	uniesiony					spadzisty 108
szerokość zadu	wąski					szeroki 95
nogi tylne (widok z boku)	pionowe					łukowate 104
racice	plaskie					stromie 97
staw skokowy	gruby					suchy 102
nogi tylne (widok z tyłu)	iksowate					równoległe 105
lokomocja	słaba					dobra 107
zawieszenie tylne wymienia	niskie					wysokie 116
więzadło środkowe	słabe					mocne 99
umieszczenie strzyków (przód)	rozbieżne					zbieżne 90
umieszczenie strzyków (tył)	rozbieżne					zbieżne 95
zawieszenie przednie wymienia	łuzne					mocne 118
głębokość wymienia	głębokie					plytkie 109
długość strzyków	krótkie					długie 104

Colbin AB A12

DEU 001262598909 RZRobot: 122
ur. 05.08.2020 PF: 139



Colbin
DEU 001262598909

O. Copyright
USA 003137164268

O.O. Imax
CAN 000012264620

M.O. Cashmere
USA 003134518637

M. Saphire
DEU 001261455096

O.M. Cyrano
DEU 000666847135

M.M. Saphira
DEU 000121814263

**Buhaj uniwersalny • Wydajność •
Wymię pod roboty udojowe**

gRZG 148	gRZ€ +2010	gRZM 147	mleko +1346 kg	tłuszcz +0,26 %	tłuszcz +83 kg	białko +0,08 %	białko +55 kg	gRZKm 107	gRZKd 99	
gRZE 127	typ mlecz. 116	tułów 101	kończyny 115	wymię 119	gRZN 110	gRZR 104	gRZS 100	gRZ(Zdr.) 112	gRZD 110	plodność **

Ocena pokroju córek

liczba córek: - liczba stad: -

		88	100	112	124	136		
wysokość	niska						wysoka	102
charakter mleczny	ordynarny						szlachetny	116
głębokość tułowia	plytka						głęboka	102
budowa ogólna	delikatna						mocna	93
ustawienie zadu	uniesiony						spadzisty	89
szerokość zadu	wąski						szerszy	103
nogi tylne (widok z boku)	pijonowe						łukowate	103
racice	plaskie						strome	104
staw skokowy	gruby						suchy	107
nogi tylne (widok z tyłu)	iksowate						równoległe	115
lokomocja	słaba						dobra	110
zawieszenie tylne wymienia	niskie						wysokie	125
więzadło środkowe	słabe						mocne	96
umieszczenie strzyków (przód)	rozbieżne						zbieżne	92
umieszczenie strzyków (tył)	rozbieżne						zbieżne	83
zawieszenie przednie wymienia	luźne						mocne	118
głębokość wymienia	głębokie						plytkie	114
długość strzyków	krótkie						długie	96

Especial AB A22

USA 003213064415 aAa: 435
ur. 26.02.2020 PF: 135 TPI: 2753



Especial
USA 003213064415

O. Einstein
CAN 000012857528

O.O. Topnotch
CAN 000012529327

M.O. Email
CAN 000012629623

M. Miss
USA 003142625055

O.M. Superhero
USA 003129037603

M.M. Happy
USA 003132362504

**Długowieczność • Plodność •
Mocno zawieszona wymiona**

gRZG 152	gRZ€ +2358	gRZM 134	mleko +1107 kg	tłuszcz +0,18 %	tłuszcz +64 kg	białko +0,01 %	białko +39 kg	gRZKm 117	gRZKd 105	
gRZE 108	typ mlecz. 89	tułów 100	kończyny 99	wymię 115	gRZN 132	gRZR 114	gRZS 117	gRZ(Zdr.) 124	gRZD 98	plodność ***

Ocena pokroju córek

liczba córek: - liczba stad: -

		88	100	112	124	136		
wysokość	niska						wysoka	91
charakter mleczny	ordynarny						szlachetny	89
głębokość tułowia	plytka						głęboka	92
budowa ogólna	delikatna						mocna	105
ustawienie zadu	uniesiony						spadzisty	108
szerokość zadu	wąski						szerszy	103
nogi tylne (widok z boku)	pijonowe						łukowate	86
racice	plaskie						strome	100
staw skokowy	gruby						suchy	98
nogi tylne (widok z tyłu)	iksowate						równoległe	100
lokomocja	słaba						dobra	101
zawieszenie tylne wymienia	niskie						wysokie	126
więzadło środkowe	słabe						mocne	111
umieszczenie strzyków (przód)	rozbieżne						zbieżne	113
umieszczenie strzyków (tył)	rozbieżne						zbieżne	122
zawieszenie przednie wymienia	luźne						mocne	110
głębokość wymienia	głębokie						plytkie	107
długość strzyków	krótkie						długie	89

Freewood P Pp RDF BE A12

DEU 000362375470 aAa: 423
ur. 25.03.2020 PF:141 TPI: 2707



Freewood P
DEU 000362375470

O. Freemax
NLD 000659209256

O.O. Imax
CAN 000012264620

M.O. Freespirit
CAN 000012527395

M. Corina
DEU 000360386553

O.M. Selfie
DEU 000666860668

M.M. Colorado
DEU 000358388795

**Bezrożność • Ilość i skład mleka •
Pokrój**

gRZG 150	gRZ€ +2108	gRZM 146	mleko +1119 kg	tłuszcz +0,41 %	tłuszcz +90 kg	białko +0,11 %	białko +51 kg	gRZKm 103	gRZKd 103	
gRZE 122	typ mlecz. 115	tułów 103	kończyny 106	wymię 120	gRZN 111	gRZR 109	gRZS 104	gRZ(Zdr.) 120	gRZD 109	plodność **

Ocena pokroju córek

liczba córek: - liczba stad: -

		88	100	112	124	136		
wysokość	niska						wysoka	113
charakter mleczny	ordynarny						szlachetny	114
głębokość tułowia	plytka						głęboka	107
budowa ogólna	delikatna						mocna	99
ustawienie zadu	uniesiony						spadzisty	94
szerokość zadu	wąski						szerszy	94
nogi tylne (widok z boku)	pijonowe						łukowate	99
racice	plaskie						strome	105
staw skokowy	gruby						suchy	100
nogi tylne (widok z tyłu)	iksowate						równoległe	102
lokomocja	słaba						dobra	104
zawieszenie tylne wymienia	niskie						wysokie	112
więzadło środkowe	słabe						mocne	104
umieszczenie strzyków (przód)	rozbieżne						zbieżne	108
umieszczenie strzyków (tył)	rozbieżne						zbieżne	111
zawieszenie przednie wymienia	luźne						mocne	118
głębokość wymienia	głębokie						plytkie	121
długość strzyków	krótkie						długie	96

Gepard RDC RDC AB A12

DEU 001405723810 aAa: 345
ur. 17.06.2019 PF: 141



Gepard RDC
DEU 001405723810

O. Gywer RDC
DEU 000360324663

O.O. Gymnast
CAN 000012264628

M.O. Alicia MR
DEU 000357733113

M. Okapi
DEU 001405284510

O.M. Gatedancer
USA 000074186134

M.M. Octavia
USA 003128978122

**Wydajność • Linia Seagull-Bay
Oman Mirror VG-86**

gRZG 144	gRZ€ +1820	gRZM 143	mleko +1645 kg	tłuszcz -0,01 %	tłuszcz +65 kg	białko +0,01 %	białko +58 kg	gRZKm 102	gRZKd 105	
gRZE 120	typ mlecz. 103	tułów 112	kończyny 114	wymię 111	gRZN 105	gRZR 107	gRZS 107	gRZ(Zdr.) 115	gRZD 87	plodność ***

Ocena pokroju córek

liczba córek: - liczba stad: -

		88	100	112	124	136		
wysokość	niska						wysoka	106
charakter mleczny	ordynarny						szlachetny	104
głębokość tułowia	plytka						głęboka	108
budowa ogólna	delikatna						mocna	108
ustawienie zadu	uniesiony						spadzisty	96
szerokość zadu	wąski						szerszy	106
nogi tylne (widok z boku)	pijonowe						łukowate	85
racice	plaskie						strome	114
staw skokowy	gruby						suchy	102
nogi tylne (widok z tyłu)	iksowate						równoległe	114
lokomocja	słaba						dobra	110
zawieszenie tylne wymienia	niskie						wysokie	116
więzadło środkowe	słabe						mocne	99
umieszczenie strzyków (przód)	rozbieżne						zbieżne	107
umieszczenie strzyków (tył)	rozbieżne						zbieżne	96
zawieszenie przednie wymienia	luźne						mocne	108
głębokość wymienia	głębokie						plytkie	104
długość strzyków	krótkie						długie	101

Gigaliner AA A22

DEU 000123860591 aAa: 315246
ur. 12.10.2019 PF: 139 TPI: 2801



Gigaliner
DEU 000123860591

O. **Gigabyte**
DEU 000122835602

O.O. **Gymnast**
CAN 000012264628

M.O. **Josie**
DEU 000121960301

M. **Jackpot**
DEU 000122835844

O.M. **Cameron**
CAN 000012434610

M.M. **Joste**
DEU 000122386712

Ilość mleka • Zdrowe wymię • Pochodzenie

gRZG 153	gRZ€ +2241	gRZM 145	mleko +1725 kg	tłuszcz +0,01 %	tłuszcz +70 kg	białko +0,00 %	białko +59 kg	gRZKm 111	gRZKd 105	
gRZE 120	typ mlecz. 112	tułów 105	kończyny 113	wymię 112	gRZN 120	gRZR 109	gRZS 120	gRZ(Zdr.) 117	gRZD 94	plodność **

Gigantix AB A22

DEU 000953061754 aAa: 234
ur. 10.12.2017 PF: 146



Gigantix
DEU 000953061754

O. **Gymnast**
CAN 000012264628

O.O. **Doorsopen**
USA 003013129323

M.O. **Astray**
CAN 000011880900

M. **Erina**
DEU 000358954792

O.M. **Livermore**
USA 003010356052

M.M. **Gerste**
DEU 000357252821

Linia żeńska • Ilość i skład mleka • Pokrój

gRZG 138	gRZ€ +1515	gRZM 137	mleko +1246 kg	tłuszcz +0,14 %	tłuszcz +65 kg	białko +0,02 %	białko +45 kg	gRZKm 111	gRZKd 102	
gRZE 124	typ mlecz. 122	tułów 100	kończyny 110	wymię 119	gRZN 109	gRZR 99	gRZS 108	gRZ(Zdr.) 107	gRZD 108	plodność **

Ocena pokroju córek

liczba córek: - liczba stad: -

		88	100	112	124	136		
wysokość	niska						wysoka	110
charakter mleczny	ordynarny						szlachetny	112
głębokość tułowia	plytka						głęboka	103
budowa ogólna	delikatna						mocna	96
ustawienie zadu	uniesiony						spadzisty	98
szerokość zadu	wąski						szeroki	103
nogi tylne (widok z boku)	pionowe						łukowate	100
racice	plaskie						strome	100
staw skokowy	gruby						suchy	103
nogi tylne (widok z tyłu)	iksowate						równoległe	114
lokomocja	słaba						dobra	110
zawieszenie tylne wymienia	niskie						wysokie	128
więzadło środkowe	słabe						mocne	115
umieszczenie strzyków (przód)	rozbieżne						zbieżne	92
umieszczenie strzyków (tył)	rozbieżne						zbieżne	109
zawieszenie przednie wymienia	łuzne						mocne	100
głębokość wymienia	głębokie						plytkie	100
długość strzyków	krótkie						długie	104

Ocena pokroju córek

liczba córek: - liczba stad: -

		88	100	112	124	136		
wysokość	niska						wysoka	133
charakter mleczny	ordynarny						szlachetny	122
głębokość tułowia	plytka						głęboka	111
budowa ogólna	delikatna						mocna	97
ustawienie zadu	uniesiony						spadzisty	111
szerokość zadu	wąski						szeroki	107
nogi tylne (widok z boku)	pionowe						łukowate	86
racice	plaskie						strome	108
staw skokowy	gruby						suchy	99
nogi tylne (widok z tyłu)	iksowate						równoległe	109
lokomocja	słaba						dobra	109
zawieszenie tylne wymienia	niskie						wysokie	120
więzadło środkowe	słabe						mocne	122
umieszczenie strzyków (przód)	rozbieżne						zbieżne	105
umieszczenie strzyków (tył)	rozbieżne						zbieżne	116
zawieszenie przednie wymienia	łuzne						mocne	108
głębokość wymienia	głębokie						plytkie	114
długość strzyków	krótkie						długie	104

Gin Tonic AA A22

DEU 000360215365 aAa: 231
ur. 21.10.2017 PF: 148



Gin Tonic
DEU 000360215365

O. **Gymnast**
CAN 000012264628

O.O. **Doorsopen**
USA 003013129323

M.O. **Astray**
CAN 000011880900

M. **DE-su23026**
DEU 000359223026

O.M. **Shep**
USA 000072512169

M.M. **De-su 3493**
USA 000072852435

Przebieg porodów córek • Ilość suchej masy • Beta kazeina A22

gRZG 143	gRZ€ +1755	gRZM 137	mleko +1274 kg	tłuszcz +0,08 %	tłuszcz +60 kg	białko +0,03 %	białko +47 kg	gRZKm 107	gRZKd 100	
gRZE 117	typ mlecz. 107	tułów 118	kończyny 107	wymię 107	gRZN 116	gRZR 110	gRZS 126	gRZ(Zdr.) 119	gRZD 79	plodność **

Gordion AB A22

DEU 000540402381 aAa: 234
ur. 02.04.2018 PF: 143



Gordion
DEU 000540402381

O. **Gordon**
DEU 000358435146

O.O. **Battlecry**
USA 000072851652

M.O. **Gambia**
DEU 000357269853

M. **Bretagne**
NLD 000943819433

O.M. **Missouri**
USA 000069763386

M.M. **Bianca**
NLD 000899537467

Długowieczność • Ustawienie i długość strzyków • Sucha masa

gRZG 143	gRZ€ +1897	gRZM 126	mleko +551 kg	tłuszcz +0,22 %	tłuszcz +45 kg	białko +0,12 %	białko +32 kg	gRZKm 110	gRZKd 110	
gRZE 107	typ mlecz. 96	tułów 94	kończyny 107	wymię 109	gRZN 124	gRZR 107	gRZS 121	gRZ(Zdr.) 128	gRZD 84	plodność **

Ocena pokroju córek

liczba córek: - liczba stad: -

		88	100	112	124	136		
wysokość	niska						wysoka	116
charakter mleczny	ordynarny						szlachetny	106
głębokość tułowia	plytka						głęboka	113
budowa ogólna	delikatna						mocna	113
ustawienie zadu	uniesiony						spadzisty	101
szerokość zadu	wąski						szeroki	113
nogi tylne (widok z boku)	pionowe						łukowate	104
racice	plaskie						strome	99
staw skokowy	gruby						suchy	104
nogi tylne (widok z tyłu)	iksowate						równoległe	104
lokomocja	słaba						dobra	106
zawieszenie tylne wymienia	niskie						wysokie	110
więzadło środkowe	słabe						mocne	121
umieszczenie strzyków (przód)	rozbieżne						zbieżne	103
umieszczenie strzyków (tył)	rozbieżne						zbieżne	110
zawieszenie przednie wymienia	łuzne						mocne	100
głębokość wymienia	głębokie						plytkie	97
długość strzyków	krótkie						długie	109

Ocena pokroju córek

liczba córek: - liczba stad: -

		88	100	112	124	136		
wysokość	niska						wysoka	99
charakter mleczny	ordynarny						szlachetny	97
głębokość tułowia	plytka						głęboka	90
budowa ogólna	delikatna						mocna	97
ustawienie zadu	uniesiony						spadzisty	107
szerokość zadu	wąski						szeroki	96
nogi tylne (widok z boku)	pionowe						łukowate	102
racice	plaskie						strome	104
staw skokowy	gruby						suchy	103
nogi tylne (widok z tyłu)	iksowate						równoległe	102
lokomocja	słaba						dobra	105
zawieszenie tylne wymienia	niskie						wysokie	95
więzadło środkowe	słabe						mocne	95
umieszczenie strzyków (przód)	rozbieżne						zbieżne	102
umieszczenie strzyków (tył)	rozbieżne						zbieżne	92
zawieszenie przednie wymienia	łuzne						mocne	115
głębokość wymienia	głębokie						plytkie	111
długość strzyków	krótkie						długie	104

Hadi AA A22

DEU 000361951631 aAa: 243 RZRobot: 119
ur. 27.08.2019 PF: 139

SPERMVITAL

Hadi
DEU 000361951631

O. **Hotthand**
USA 003140986351

O.O. **Hotline**
USA 003129128855

M.O. **Darla**
USA 003126531462

M. **Panajotta**
DEU 00035972887

O.M. **Gymnast**
CAN 000012264628

M.M. **Penny**
DEU 000358631755

Ustawienie zadu • Ilość mleka • Zdrowe wymię

gRZG	gRZ€	gRZM	mleko	tłuszcz	tłuszcz	białko	białko	gRZKm	gRZKd	
143	+1759	142	+1886 kg	-0,10 %	+63 kg	-0,07 %	+56 kg	113	109	
gRZE	typ mlecz.	tułów	kończyny	wymię	gRZN	gRZR	gRZS	gRZ(Zdr.)	gRZD	plodność
130	122	106	118	117	115	101	114	102	106	**

Himeros PP PP BE A12

DEU 000667279988
ur. 28.03.2019 PF: 126

Himeros PP
DEU 000667279988

O. **Hotspot P**
DEU 000539675034

O.O. **Superhero**
USA 003129037603

M.O. **Herz P**
DEU 000538957445

M. **Elena**
DEU 001405396873

O.M. **Polo P RDC**
DEU 000121960133

M.M. **Elaine**
DEU 001404817305

Bezrożność • Zdrowe i płodne córki • Długowieczność

gRZG	gRZ€	gRZM	mleko	tłuszcz	tłuszcz	białko	białko	gRZKm	gRZKd	
136	+1494	121	+489 kg	+0,17 %	+38 kg	+0,08 %	+25 kg	100	115	
gRZE	typ mlecz.	tułów	kończyny	wymię	gRZN	gRZR	gRZS	gRZ(Zdr.)	gRZD	plodność
116	106	82	105	125	122	110	98	115	131	**

Ocena pokroju córek liczba córek: - liczba stad: -

	88	100	112	124	136	
wysokość	niska				wysoka	121
charakter mleczny	ordynary				szlachetny	124
głębokość tułowia	plytka				głęboka	109
budowa ogólna	delikatna				mocna	98
ustawienie zadu	uniesiony				spadzisty	122
szerokość zadu	wąski				szereki	115
nogi tylne (widok z boku)	pionowe				łukowate	106
racice	plaskie				stromie	98
staw skokowy	gruby				suchy	109
nogi tylne (widok z tyłu)	iksowate				równoległe	120
lokomocja	słaba				dobra	115
zawieszenie tylne wymienia	niskie				wysokie	127
więzadło środkowe	słabe				mocne	112
umieszczenie strzyków (przód)	rozbieżne				zbieżne	96
umieszczenie strzyków (tył)	rozbieżne				zbieżne	98
zawieszenie przednie wymienia	luźne				mocne	108
głębokość wymienia	głębokie				plytkie	107
długość strzyków	krótkie				długie	96

Ocena pokroju córek liczba córek: - liczba stad: -

	88	100	112	124	136	
wysokość	niska	<			wysoka	87
charakter mleczny	ordynary				szlachetny	105
głębokość tułowia	plytka				głęboka	90
budowa ogólna	delikatna	<			mocna	85
ustawienie zadu	uniesiony				spadzisty	93
szerokość zadu	wąski				szereki	88
nogi tylne (widok z boku)	pionowe				łukowate	102
racice	plaskie				stromie	92
staw skokowy	gruby				suchy	113
nogi tylne (widok z tyłu)	iksowate				równoległe	98
lokomocja	słaba				dobra	102
zawieszenie tylne wymienia	niskie				wysokie	122
więzadło środkowe	słabe				mocne	101
umieszczenie strzyków (przód)	rozbieżne				zbieżne	103
umieszczenie strzyków (tył)	rozbieżne				zbieżne	94
zawieszenie przednie wymienia	luźne				mocne	123
głębokość wymienia	głębokie				plytkie	122
długość strzyków	krótkie				długie	90

Holani P Pp BB A12

DNK 00000260586 aAa: 234156 RZRobot: 121
ur. 04.03.2019 PF: 131

Holani P
DNK 00000260586

O. **Hotspot P**
DEU 000539675034

O.O. **Superhero**
USA 003129037603

M.O. **Herz P**
DEU 000538957445

M. **Giga-Star**
DNK 002371402851

O.M. **Silver**
USA 000072156794

M.M. **Gaga**
DNK 002371402504

Płodne i średnioramowe córki • Na obory z robotami udojowymi

gRZG	gRZ€	gRZM	mleko	tłuszcz	tłuszcz	białko	białko	gRZKm	gRZKd	
138	+1550	131	+1136 kg	-0,05 %	+40 kg	+0,05 %	+45 kg	106	97	
gRZE	typ mlecz.	tułów	kończyny	wymię	gRZN	gRZR	gRZS	gRZ(Zdr.)	gRZD	plodność
117	110	91	106	121	114	115	98	112	114	**

Huracan BE A12

DEU 001269501853 aAa: 342 RZRobot: 105
ur. 12.05.2019 PF: 144

Huracan
DEU 001269501853

O. **Hagar**
USA 003132117270

O.O. **Ragen**
USA 000073896769

M.O. **Pure 6626**
USA 000074024548

M. **Sansiball**
DEU 001263411631

O.M. **Penley**
USA 000071813425

M.M. **Sansiba**
DEU 001263410680

Ilość i skład mleka • Wydajność • Łatwość wycielen córek

gRZG	gRZ€	gRZM	mleko	tłuszcz	tłuszcz	białko	białko	gRZKm	gRZKd	
149	+2077	147	+1599 kg	+0,08 %	+74 kg	+0,06 %	+62 kg	118	87	
gRZE	typ mlecz.	tułów	kończyny	wymię	gRZN	gRZR	gRZS	gRZ(Zdr.)	gRZD	plodność
115	95	108	105	115	110	104	115	120	97	**

Ocena pokroju córek liczba córek: - liczba stad: -

	88	100	112	124	136	
wysokość	niska				wysoka	100
charakter mleczny	ordynary				szlachetny	112
głębokość tułowia	plytka				głęboka	93
budowa ogólna	delikatna	<			mocna	86
ustawienie zadu	uniesiony	<			spadzisty	87
szerokość zadu	wąski				szereki	102
nogi tylne (widok z boku)	pionowe				łukowate	93
racice	plaskie				stromie	97
staw skokowy	gruby				suchy	108
nogi tylne (widok z tyłu)	iksowate				równoległe	101
lokomocja	słaba				dobra	102
zawieszenie tylne wymienia	niskie				wysokie	120
więzadło środkowe	słabe				mocne	101
umieszczenie strzyków (przód)	rozbieżne				zbieżne	91
umieszczenie strzyków (tył)	rozbieżne				zbieżne	91
zawieszenie przednie wymienia	luźne				mocne	119
głębokość wymienia	głębokie				plytkie	119
długość strzyków	krótkie				długie	104

Ocena pokroju córek liczba córek: - liczba stad: -

	88	100	112	124	136	
wysokość	niska				wysoka	104
charakter mleczny	ordynary				szlachetny	98
głębokość tułowia	plytka				głęboka	104
budowa ogólna	delikatna				mocna	108
ustawienie zadu	uniesiony				spadzisty	105
szerokość zadu	wąski				szereki	104
nogi tylne (widok z boku)	pionowe				łukowate	106
racice	plaskie				stromie	100
staw skokowy	gruby				suchy	102
nogi tylne (widok z tyłu)	iksowate				równoległe	103
lokomocja	słaba				dobra	105
zawieszenie tylne wymienia	niskie				wysokie	114
więzadło środkowe	słabe				mocne	109
umieszczenie strzyków (przód)	rozbieżne				zbieżne	105
umieszczenie strzyków (tył)	rozbieżne				zbieżne	106
zawieszenie przednie wymienia	luźne				mocne	110
głębokość wymienia	głębokie				plytkie	110
długość strzyków	krótkie				długie	97

Intercity AB A12

DEU 000360044741 aAa: 234
ur. 15.01.2018 PF: 140



Intercity
DEU 000360044741

O. Imax
CAN 000012264620

O.O. AltaSpring
NLD 000949033666

M.O. Evon
CAN 000011638915

M. Mylove
DEU 000358601252

O.M. Doorsopen
USA 003013129323

M.M. Mandy
DEU 000357196795

Fitness • Płodność córek • Wymię

gRZG 143	gRZ€ +1640	gRZM 128	mleko +1395 kg	tłuszcz -0,07 %	tłuszcz +47 kg	białko -0,11 %	białko +36 kg	gRZKm 105	gRZKd 107	
gRZE 124	typ mlecz. 99	tułów 118	kończyny 105	wymię 121	gRZN 121	gRZR 104	gRZS 127	gRZ(Zdr.) 120	gRZD 95	plodność **

Ravelin AB

DEU 000361346000 aAa: 243165
ur. 09.11.2018 PF: 147



Ravelin
DEU 000361346000

O. Rio
USA 003137916633

O.O. Franchise
USA 003014365400

M.O. Rae 3171
USA 003124024460

M. No Secret
DEU 000122451292

O.M. Kerrigan
USA 000074414205

M.M. No Problem
USA 000072471725

Wymię • Ilość mleka • Płodność córek

gRZG 135	gRZ€ +1451	gRZM 133	mleko +1515 kg	tłuszcz -0,16 %	tłuszcz +42 kg	białko -0,03 %	białko +48 kg	gRZKm 111	gRZKd 106	
gRZE 114	typ mlecz. 104	tułów 98	kończyny 103	wymię 116	gRZN 114	gRZR 110	gRZS 112	gRZ(Zdr.) 107	gRZD 96	plodność **

Ocena pokroju córek

liczba córek: - liczba stad: -

		88	100	112	124	136	
wysokość	niska					wysoka	111
charakter mleczny	ordynarny					szlachetny	98
głębokość tułowia	plytka					głęboka	106
budowa ogólna	delikatna					mocna	113
ustawienie zadu	uniesiony					spadzisty	98
szerokość zadu	wąski					szeroki	119
nogi tylne (widok z boku)	pionowe					łukowate	91
racice	plaskie					strome	109
staw skokowy	gruby					suchy	95
nogi tylne (widok z tyłu)	iksowate					równoległe	106
lokomocja	słaba					dobra	103
zawieszenie tylne wymienia	niskie					wysokie	122
więzadło środkowe	słabe					mocne	109
umieszczenie strzyków (przód)	rozbieżne					zbieżne	110
umieszczenie strzyków (tył)	rozbieżne					zbieżne	103
zawieszenie przednie wymienia	luźne					mocne	114
głębokość wymienia	głębokie					plytkie	118
długość strzyków	krótkie					długie	85

Ocena pokroju córek

liczba córek: - liczba stad: -

		88	100	112	124	136	
wysokość	niska					wysoka	108
charakter mleczny	ordynarny					szlachetny	104
głębokość tułowia	plytka					głęboka	90
budowa ogólna	delikatna					mocna	99
ustawienie zadu	uniesiony					spadzisty	89
szerokość zadu	wąski					szeroki	103
nogi tylne (widok z boku)	pionowe					łukowate	95
racice	plaskie					strome	105
staw skokowy	gruby					suchy	101
nogi tylne (widok z tyłu)	iksowate					równoległe	99
lokomocja	słaba					dobra	101
zawieszenie tylne wymienia	niskie					wysokie	117
więzadło środkowe	słabe					mocne	112
umieszczenie strzyków (przód)	rozbieżne					zbieżne	102
umieszczenie strzyków (tył)	rozbieżne					zbieżne	103
zawieszenie przednie wymienia	luźne					mocne	112
głębokość wymienia	głębokie					plytkie	116
długość strzyków	krótkie					długie	83

Skater AA A12

DEU 000363561202 aAa: 234
ur. 18.02.2021 PF: 148

NOWOŚĆ



Skater
DEU 000363561202

O. Skelton
DEU 000361395654

O.O. Starello
DEU 000122629464

M.O. Lady
DEU 000360408451

M. Dorit
DEU 000361789722

O.M. Gywer RDC
DEU 000360324663

M.M. Dana
DEU 000359079449

Wspaniały pokrój • Budowa i zdrowotność wymienia

gRZG 156	gRZ€ +1984	gRZM 143	mleko +999 kg	tłuszcz +0,22 %	tłuszcz +64 kg	białko +0,21 %	białko +57 kg	gRZKm 107	gRZKd 100	
gRZE 145	typ mlecz. 112	tułów 116	kończyny 125	wymię 132	gRZN 115	gRZR 112	gRZS 111	gRZ(Zdr.) 119	gRZD 100	plodność **

Soundbar AB A11

DEU 000361080091 aAa: 243
ur. 14.07.2018 PF: 145 TPI: 2777



Soundbar
DEU 000361080091

O. Sound Syst
ITA 017991512628

O.O. Silver
USA 000072156794

M.O. Shana
ITA 017991272658

M. Conny
DEU 000358665763

O.M. Rubicon
USA 000072128125

M.M. Cutchen
DEU 000357640603

Zdrowie • Wydajność • Przebieg porodów córek

gRZG 139	gRZ€ +1719	gRZM 132	mleko +826 kg	tłuszcz +0,36 %	tłuszcz +73 kg	białko +0,02 %	białko +31 kg	gRZKm 115	gRZKd 96	
gRZE 118	typ mlecz. 117	tułów 105	kończyny 108	wymię 111	gRZN 116	gRZR 110	gRZS 108	gRZ(Zdr.) 114	gRZD 118	plodność **

Ocena pokroju córek

liczba córek: - liczba stad: -

		88	100	112	124	136	
wysokość	niska					wysoka	133
charakter mleczny	ordynarny					szlachetny	110
głębokość tułowia	plytka					głęboka	114
budowa ogólna	delikatna					mocna	111
ustawienie zadu	uniesiony					spadzisty	111
szerokość zadu	wąski					szeroki	125
nogi tylne (widok z boku)	pionowe					łukowate	95
racice	plaskie					strome	107
staw skokowy	gruby					suchy	111
nogi tylne (widok z tyłu)	iksowate					równoległe	119
lokomocja	słaba					dobra	118
zawieszenie tylne wymienia	niskie					wysokie	135
więzadło środkowe	słabe					mocne	114
umieszczenie strzyków (przód)	rozbieżne					zbieżne	111
umieszczenie strzyków (tył)	rozbieżne					zbieżne	109
zawieszenie przednie wymienia	luźne					mocne	119
głębokość wymienia	głębokie					plytkie	124
długość strzyków	krótkie					długie	96

Ocena pokroju córek

liczba córek: - liczba stad: -

		88	100	112	124	136	
wysokość	niska					wysoka	118
charakter mleczny	ordynarny					szlachetny	117
głębokość tułowia	plytka					głęboka	105
budowa ogólna	delikatna					mocna	97
ustawienie zadu	uniesiony					spadzisty	87
szerokość zadu	wąski					szeroki	109
nogi tylne (widok z boku)	pionowe					łukowate	111
racice	plaskie					strome	100
staw skokowy	gruby					suchy	107
nogi tylne (widok z tyłu)	iksowate					równoległe	105
lokomocja	słaba					dobra	107
zawieszenie tylne wymienia	niskie					wysokie	116
więzadło środkowe	słabe					mocne	104
umieszczenie strzyków (przód)	rozbieżne					zbieżne	118
umieszczenie strzyków (tył)	rozbieżne					zbieżne	111
zawieszenie przednie wymienia	luźne					mocne	106
głębokość wymienia	głębokie					plytkie	105
długość strzyków	krótkie					długie	94

Tosco RDF BE A12

NLD 000685695296 aAa: 342156 ur. 22.07.2017

PF: 136



O.O. Supershot
NLD 000755898903

M.O. Bomaz 6185
USA 000072952096
HL 2 17182 3.99 686 3.28 563

O. Topshot
USA 000073953444

Tosco

NLD 000685695296

M. Ruby-Ann
NLD 000751088663

O.M. Rubicon
USA 000072128125

M.M. Regenia
NLD 000757048632
HL 3 12488 4.12 514 3.52 439

Pokrój • Skład mleka • Na jałówki

Indeks główny					gRZG 152		gRZ€ +2309		Ocena pokroju córek									
Wydajność mleczna		gRZM		144		liczba córek: 77					liczba stad: 32							
		gRZM		144		88	100	112	124	136								
córki	stada	mleko	tłuszcz	tłuszcz	białko	białko						wysokość	niska				wysoka	92
100	40	+845 kg	+0,51 %	+89 kg	+0,16 %	+46 kg						charakter mleczny	ordynarny				szlachetny	97
Pokrój		gRZE		108							głębokość tułowia	plytką				głęboka	89	
		typ mleczny	tułów	kończyny	wymię						budowa ogólna	delikatna				mocna	93	
		96	85	118	105						ustawienie zadu	uniesiony				spadzisty	88	
Cechy zdrowotne		gRZ(zdrowie)		123							szerokość zadu	wąski				szeroaki	89	
		wymię	racice	rozzród	metabolizm						nogi tylne (widok z boku)	pionowe				fukowate	104	
		106	118	108	116						racice	plaskie				stromie	97	
Długo-wieczność		gRZN	123	gRZR	103						staw skokowy	gruby				suchy	103	
Komórki somatyczne		gRZS	107	gRZD	91						nogi tylne (widok z tyłu)	iksowate				równoległe	114	
Przebieg porodów		gRZKm	108	gRZKd	120						lokomocja	słaba				dobra	121	
		Płodność buhaja		* *							zawieszenie tylne wymienia	niskie				wysokie	99	
											więzadło środkowe	słabe				mocne	110	
											umieszczenie strzyków (przód)	rozbieżne				zbieżne	96	
											umieszczenie strzyków (tył)	rozbieżne				zbieżne	100	
											zawieszenie przednie wymienia	luźne				mocne	108	
											głębokość wymienia	głębokie				plytkie	99	
											długość strzyków	krótkie				długie	103	

Tosco to buhaj, dla którego obecna wycena jest pierwszą opartą również o informacje dotyczące jego córek. Dzięki swoim wartościom hodowlanym znalazł się na trzecim miejscu niemieckiego rankingu według RZG oraz RZEuro! Ten wyhodowany w Holandii buhaj jest specjalistą od produkcji dużej ilości mleka o wysokiej zawartości suchej masy. Dane dotyczące wydajności bazują aktualnie na 100 córkach, charakteryzujących się wysoko i mocno zawieszonymi wymionami. Tosco może być używany w inseminacji jałowic, co potwierdza indeks dotyczący łatwości porodów RZKd=120. Tosco jest posiadaczem logo DDPremium oraz indeksu hodowlanego mówiącego o zdrowotności cieląt równym (129), co czyni go jednym z najlepszych buhajów w naszej ofercie.

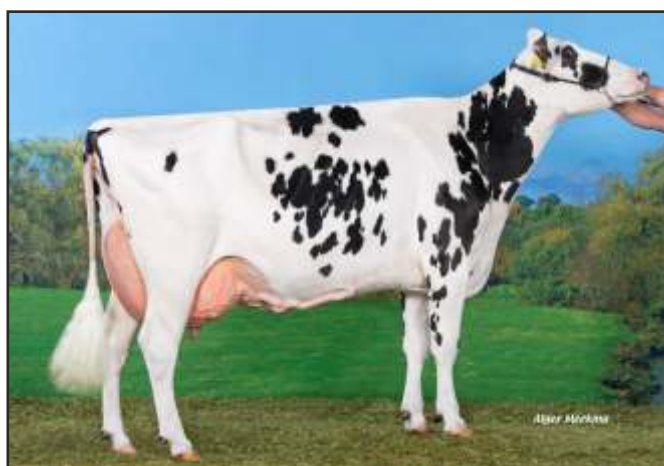

Koepon Colby Regenia - prababka Tosco



Koepon Bookem Regenia - prababka Tosco

Aurelian AB A22

PF: 139

DEU 000122451241 aAa: 423516 ur. 04.01.2017

NOWOŚĆ



Ilość i skład mleka • Długowieczność • Zdrowie

O.O. Balisto
USA 000070625988

Aurelian
DEU 000122451241

O.M. Rubicon
USA 000072128125

M.O. De-Su 1837
USA 000070626988
HL 1 11495 3.48 400 3.27 376

O. Araxis
USA 000072851681

M. DE-SU 4838
USA 003127335665
HL 3 18116 3.87 701 3.28 595

M.M. DE-SU 2324
USA 000071813809
HL 1 15118 3.29 497 2.76 617

Indeks główny	gRZG	143	gRZ€	+1886		
Wydajność mleczna				gRZM 142		
córki	stada	mleko	tłuszcz	tłuszcz	białko	białko
178	69	+1429 kg	+0,15 %	+74 kg	+0,01 %	+50 kg
Pokrój				gRZE 111		
		typ mleczny	tułów	kończyny	wymię	
		119	118	115	91	
Cechy zdrowotne				gRZ(zdrowie) 109		
		wymię	racice	rozzród	metabolizm	
		102	104	111	106	
Długo-wieczność	gRZN	123	Rozzród	gRZR	114	
Komórki somatyczne	gRZS	86	Szybkość doju	gRZD	121	
Przebieg porodów	gRZKm	gRZKd	Plodność buhaja		**	
	105	96				

Ocena pokroju córek

liczba córek: 125 liczba stad: 46

		88	100	112	124	136	
wysokość	niska						wysoka 109
charakter mleczny	ordynarny						szlachetny 120
głębokość tułowia	plytka						głęboka 112
budowa ogólna	delikatna						mocna 107
ustawienie zadu	uniesiony						spadzisty 114
szerokość zadu	wąski						szeroki 117
nogi tylne (widok z boku)	pionowe						łukowate 120
racice	plaskie						stromo 98
staw skokowy	gruby						suchy 117
nogi tylne (widok z tyłu)	iksowate						równoległe 117
lokomoja	słaba						dobra 111
zawieszenie tylne wymienia	niskie						wysokie 92
więzadło środkowe	słabe						mocne 101
umieszczenie strzyków (przód)	rozbieżne						zbieżne 101
umieszczenie strzyków (tył)	rozbieżne						zbieżne 100
zawieszenie przednie wymienia	łuzne						mocne 95
głębokość wymienia	głębokie						plytkie 93
długość strzyków	krótkie						długie 89

Beatstick AB A12

TPI: 2245

PF: 118

DEU 000356948488 aAa: 312456 ur. 23.05.2014 RZRobot: 146



Racice i kończyny • Długowieczność • Na roboty udojowe

O.O. Bookem
USA 000066636657

Beatstick
DEU 000356948488

O.M. Gold Chip
USA 000140145553

M.O. DE-SU 199
USA 000069490353
HL 1 11902 4.5 536 3.65 434

O. Balisto
USA 000070625988

M. Quintina
DEU 000355651002
HL 1 12169 3.71 452 3.02 368

M.M. Quinta
DEU 000535361859
HL 2 14084 4 563 3.07 433

Indeks główny	gRZG	129	gRZ€	+1184		
Wydajność mleczna				gRZM 111		
córki	stada	mleko	tłuszcz	tłuszcz	białko	białko
16872	3382	+283 kg	+0,07 %	+19 kg	+0,05 %	+14 kg
Pokrój				gRZE 123		
		typ mleczny	tułów	kończyny	wymię	
		113	99	124	112	
Cechy zdrowotne				gRZ(zdrowie) 115		
		wymię	racice	rozzród	metabolizm	
		109	111	101	110	
Długo-wieczność	gRZN	131	Rozzród	gRZR	97	
Komórki somatyczne	gRZS	118	Szybkość doju	gRZD	106	
Przebieg porodów	gRZKm	gRZKd	Plodność buhaja		**	
	109	112				

Ocena pokroju córek

liczba córek: 3923 liczba stad: 1115

		88	100	112	124	136	
wysokość	niska						wysoka 109
charakter mleczny	ordynarny						szlachetny 111
głębokość tułowia	plytka						głęboka 105
budowa ogólna	delikatna						mocna 94
ustawienie zadu	uniesiony						spadzisty 98
szerokość zadu	wąski						szeroki 92
nogi tylne (widok z boku)	pionowe						łukowate 101
racice	plaskie						stromo 108
staw skokowy	gruby						suchy 112
nogi tylne (widok z tyłu)	iksowate						równoległe 113
lokomoja	słaba						dobra 118
zawieszenie tylne wymienia	niskie						wysokie 109
więzadło środkowe	słabe						mocne 98
umieszczenie strzyków (przód)	rozbieżne						zbieżne 101
umieszczenie strzyków (tył)	rozbieżne						zbieżne 75
zawieszenie przednie wymienia	łuzne						mocne 112
głębokość wymienia	głębokie						plytkie 113
długość strzyków	krótkie						długie 123

Gamboa AB A22

PF: 144

DEU 000123031041 aAa: 324156 ur. 10.09.2017 RZRobot: 130

O.O. Doorsopen
USA 003013129323

Gamboa
DEU 000123031041

O.M. Lobach
DNK 000000256107

M.O. Astray
CAN 000011880900
HL 2 14615 4 584 3.39 496

O. Gymnast
CAN 000012264628

M. Dortje
DEU 000122029435
HL 2 12493 4.23 529 3.88 485

M.M. Demut
DEU 000121014078
HL 2 15002 3.83 575 3.49 524



Wydajność • Wymię • Szerokość zadu

Indeks główny	gRZG	140	gRZ€	+1366		
Wydajność mleczna			gRZM	144		
córki	stada	mleko	tłuszcz	tłuszcz	białko	białko
91	37	+1424 kg	+0,07 %	+65 kg	+0,09 %	+60 kg
Pokrój			gRZE	129		
	typ mleczny	tułów	kończyny	wymię		
	103	106	109	131		
Cechy zdrowotne		gRZ(zdrowie)		107		
	wymię	racice	rozzród	metabolizm		
	107	103	102	100		
Długo-wieczność	gRZN	103	Rozród	gRZR	97	
Komórki somatyczne	gRZS	118	Szybkość doju	gRZD	107	
Przebieg porodów	gRZKm	gRZKd	Płodność buhaja	* * *		
	92	109				

Ocena pokroju córek liczba córek: 73 liczba stad: 31

		88	100	112	124	136
wysokość	niska					wysoka 101
charakter mleczny	ordynarny					szlachetny 102
głębokość tułowia	plytka					głęboka 94
budowa ogólna	delikatna					mocna 94
ustawienie zadu	uniesiony					spadzisty 101
szerokość zadu	wąski					szeroki 116
nogi tylne (widok z boku)	pionowe					łukowate 99
racice	plaskie					stromie 103
staw skokowy	gruby					suchy 105
nogi tylne (widok z tyłu)	iksowate					równoległe 100
lokomocja	słaba					dobra 108
zawieszenie tylne wymienia	niskie					wysokie 132
więzadło środkowe	słabe					mocne 108
umieszczenie strzyków (przód)	rozbieżne					zbieżne 101
umieszczenie strzyków (tył)	rozbieżne					zbieżne 98
zawieszenie przednie wymienia	łuzne					mocne 119
głębokość wymienia	głębokie					plytkie 122
długość strzyków	krótkie					długie 115

Garido AE A12

PF: 141

DEU 000122629481 aAa: 315426 ur. 24.08.2017

O.O. Doorsopen
USA 003013129323

Garido
DEU 000122629481

O.M. Penley
USA 000071813425

M.O. Astray
CAN 000011880900
HL 2 14615 4.00 584 3.39 496

O. Gymnast
CAN 000012264628

M. Sunrise
DEU 000538919472
HL 2 12487 4.05 506 3.65 456

M.M. Shirley
DEU 000538319942



Wydajność • Skład mleka • Zdrowie

Indeks główny	gRZG	147	gRZ€	+1717		
Wydajność mleczna			gRZM	148		
córki	stada	mleko	tłuszcz	tłuszcz	białko	białko
583	187	+1172 kg	+0,42 %	+94 kg	+0,11 %	+52 kg
Pokrój			gRZE	127		
	typ mleczny	tułów	kończyny	wymię		
	106	113	116	119		
Cechy zdrowotne		gRZ(zdrowie)		116		
	wymię	racice	rozzród	metabolizm		
	111	103	106	110		
Długo-wieczność	gRZN	109	Rozród	gRZR	101	
Komórki somatyczne	gRZS	120	Szybkość doju	gRZD	102	
Przebieg porodów	gRZKm	gRZKd	Płodność buhaja	* *		
	108	103				

Ocena pokroju córek liczba córek: 346 liczba stad: 91

		88	100	112	124	136
wysokość	niska					wysoka 114
charakter mleczny	ordynarny					szlachetny 106
głębokość tułowia	plytka					głęboka 102
budowa ogólna	delikatna					mocna 109
ustawienie zadu	uniesiony					spadzisty 85
szerokość zadu	wąski					szeroki 118
nogi tylne (widok z boku)	pionowe					łukowate 89
racice	plaskie					stromie 99
staw skokowy	gruby					suchy 108
nogi tylne (widok z tyłu)	iksowate					równoległe 107
lokomocja	słaba					dobra 117
zawieszenie tylne wymienia	niskie					wysokie 120
więzadło środkowe	słabe					mocne 118
umieszczenie strzyków (przód)	rozbieżne					zbieżne 93
umieszczenie strzyków (tył)	rozbieżne					zbieżne 114
zawieszenie przednie wymienia	łuzne					mocne 117
głębokość wymienia	głębokie					plytkie 110
długość strzyków	krótkie					długie 99

Gywer RDC RDC AA A12

DEU 000360324663 aAa: 423 ur. 24.09.2017

TPI: 2604
PF: 130



Wybitny ojciec buhajów HO i RW!!!

O.O. Doorsopen

USA 003013129323

Gywer RDC

DEU 000360324663

O.M. Lobach

DNK 000000256107

M.O. Astray

CAN 000011880900
HL 2 14615 4.00 584 3.39 496

O. Gymnast

CAN 000012264628

M. Alicia MR

DEU 000357733113
HL 3 14144 4.21 596 3.19 451

M.M. Aida Mr

DEO 000537948314
HL 1 13120 3.26 428 3.14 412

Indeks główny	gRZG	135	gRZ€	+1294		
Wydajność mleczna			gRZM	127		
córki	stada	mleko	tłuszcz	tłuszcz	białko	białko
523	262	+1037 kg	-0,08 %	+33 kg	+0,03 %	+39 kg
Pokrój			gRZE	115		
	typ mleczny	tułów	kończyny	wymię		
	95	101	114	112		
Cechy zdrowotne			gRZ(zdrowie)	118		
	wymię	racice	rozmród	metabolizm		
	112	107	106	108		
Długo-wieczność	gRZN	111	Rozród	gRZR	106	
Komórki somatyczne	gRZS	120	Szybkość doju	gRZD	89	
Przebieg porodów	gRZKm	gRZKd	Płodność buhaja	**		
	98	121				

Ocena pokroju córek

liczba córek: 341 liczba stad: 140

		88	100	112	124	136
wysokość	niska					wysoka 120
charakter mleczny	ordynarny					szlachetny 90
głębokość tułowia	plytka					głęboka 98
budowa ogólna	delikatna					mocna 107
ustawienie zadu	uniesiony					spadzisty 101
szerokość zadu	wąski					szeroki 97
nogi tylne (widok z boku)	pionowe					łukowate 77
racice	plaskie					stromie 118
staw skokowy	gruby					suchy 109
nogi tylne (widok z tyłu)	iksowate					równoległe 113
lokomocja	słaba					dobra 109
zawieszenie tylnie wymienia	niskie					wysokie 113
więzadło środkowe	słabe					mocne 112
umieszczenie strzyków (przód)	rozbieżne					zbieżne 112
umieszczenie strzyków (tył)	rozbieżne					zbieżne 98
zawieszenie przednie wymienia	łuzne					mocne 98
głębokość wymienia	głębokie					plytkie 113
długość strzyków	krótkie					długie 108

Lightstar AB A12

DEU 000122629390 aAa: 234156 ur. 21.10.2016

TPI: 2361
PF: 122



Ilość i skład mleka • Płodność córek

O.O. Pure

CAN 000108013902

Lightstar

DEU 000122629390

O.M. Model

USA 000070477026

M.O. Uno 2130

USA 000072437677
HL 1 15714 4.33 681 3.26 512

O. Lighter

CAN 000109011050

M. WhiteModel

DEU 000357455198
HL 3 11739 4.04 474 3.42 402

M.M. Waleria

DEU 000354980751
HL 3 12492 4.21 526 3.4 425

Indeks główny	gRZG	119	gRZ€	+ 844		
Wydajność mleczna			gRZM	121		
córki	stada	mleko	tłuszcz	tłuszcz	białko	białko
688	307	+596 kg	+0,14 %	+38 kg	+0,04 %	+25 kg
Pokrój			gRZE	100		
	typ mleczny	tułów	kończyny	wymię		
	118	93	101	98		
Cechy zdrowotne			gRZ(zdrowie)	104		
	wymię	racice	rozmród	metabolizm		
	94	110	108	104		
Długo-wieczność	gRZN	106	Rozród	gRZR	120	
Komórki somatyczne	gRZS	86	Szybkość doju	gRZD	110	
Przebieg porodów	gRZKm	gRZKd	Płodność buhaja	**		
	103	102				

Ocena pokroju córek

liczba córek: 322 liczba stad: 149

		88	100	112	124	136
wysokość	niska					wysoka 105
charakter mleczny	ordynarny					szlachetny 117
głębokość tułowia	plytka					głęboka 89
budowa ogólna	delikatna					mocna 90
ustawienie zadu	uniesiony					spadzisty 97
szerokość zadu	wąski					szeroki 99
nogi tylne (widok z boku)	pionowe					łukowate 101
racice	plaskie					stromie 98
staw skokowy	gruby					suchy 96
nogi tylne (widok z tyłu)	iksowate					równoległe 93
lokomocja	słaba					dobra 107
zawieszenie tylnie wymienia	niskie					wysokie 108
więzadło środkowe	słabe					mocne 102
umieszczenie strzyków (przód)	rozbieżne					zbieżne 80
umieszczenie strzyków (tył)	rozbieżne					zbieżne 100
zawieszenie przednie wymienia	łuzne					mocne 96
głębokość wymienia	głębokie					plytkie 104
długość strzyków	krótkie					długie 99

Belsan A22

PF: 135

DEU 000357640601 aAa: 135246 ur. 20.05.2014 RZRobot: 141

O.O. Bookem
USA 000066636657

Belsan
DEU 000357640601

O.M. Shamrock
USA 000068977120

M.O. DE-SU 199
USA 000069490353
HL 1 11902 4.5 536 3.65 434

O. Balisto
USA 000070625988

M. Dream Rock
DEU 000355203350
HL 1 10867 4.45 484 3.41 371

M.M. Dreamday
DEU 000353764111
HL 1 8006 4.01 321 3.38 271



Na roboty • Białko • Długowieczność

Indeks główny	gRZG	138	gRZ€	+1521		
Wydajność mleczna			gRZM	128		
córki	stada	mleko	tłuszcz	tłuszcz	białko	białko
816	167	+1171 kg	-0,15 %	+30 kg	+0,03 %	+44 kg
Pokrój			gRZE	117		
typ mleczny		tułów	kończyny	wymię		
107		99	109	117		
Cechy zdrowotne			gRZ(zdrowie)	115		
wymię		racice	roznód	metabolizm		
123		92	96	107		
Długo-wieczność	gRZN	131	Rozród	gRZR	103	
Komórki somatyczne	gRZS	120	Szybkość doju	gRZD	115	
Przebieg porodów	gRZKm	gRZKd	Plodność buhaja	* * *		
	87	101				

Ocena pokroju córek

liczba córek: 233 liczba stad: 70

		88	100	112	124	136
wysokość	niska					wysoka 97
charakter mleczny	ordynarny					szlachetny 105
głębokość tułowia	plytka					głęboka 97
budowa ogólna	delikatna					mocna 100
ustawienie zadu	uniesiony					spadzisty 95
szerokość zadu	wąski					szeroki 95
nogi tylne (widok z boku)	pionowe					łukowate 109
racice	plaskie					stromo 101
staw skokowy	gruby					suchy 106
nogi tylne (widok z tyłu)	iksowate					równoległe 107
lokomocja	słaba					dobra 107
zawieszenie tylne wymienia	niskie					wysokie 121
więzadło środkowe	słabe					mocne 97
umieszczenie strzyków (przód)	rozbieżne					zbieżne 91
umieszczenie strzyków (tył)	rozbieżne					zbieżne 69
zawieszenie przednie wymienia	łuzne					mocne 122
głębokość wymienia	głębokie					plytkie 110
długość strzyków	krótkie					długie 105

Calvo AB A22

PF: 125

DEU 000950350260 aAa: 243156 ur. 10.02.2015

O.O. Mogul
USA 003006972816

Calvo
DEU 000950350260

O.M. Epic
CAN 000011104016

M.O. Calinda
USA 000070119330

O. Commander
USA 000058591942

M. Gill
DEU 000947380200
HL 2 11776 3.59 423 3.26 384

M.M. Gypsy
USA 000066527792
HL 2 14492 4.14 600 3.15 456



Zdrowe racice i wymię • Długowieczność • Lekkie porody

Indeks główny	gRZG	129	gRZ€	+ 927		
Wydajność mleczna			gRZM	128		
córki	stada	mleko	tłuszcz	tłuszcz	białko	białko
1007	329	+1150 kg	+0,11 %	+58 kg	-0,09 %	+30 kg
Pokrój			gRZE	127		
typ mleczny		tułów	kończyny	wymię		
118		107	124	113		
Cechy zdrowotne			gRZ(zdrowie)	107		
wymię		racice	roznód	metabolizm		
109		112	95	94		
Długo-wieczność	gRZN	107	Rozród	gRZR	94	
Komórki somatyczne	gRZS	110	Szybkość doju	gRZD	95	
Przebieg porodów	gRZKm	gRZKd	Plodność buhaja	* * *		
	97	104				

Ocena pokroju córek

liczba córek: 360 liczba stad: 137

		88	100	112	124	136
wysokość	niska					wysoka 108
charakter mleczny	ordynarny					szlachetny 117
głębokość tułowia	plytka					głęboka 108
budowa ogólna	delikatna					mocna 98
ustawienie zadu	uniesiony					spadzisty 95
szerokość zadu	wąski					szeroki 104
nogi tylne (widok z boku)	pionowe					łukowate 107
racice	plaskie					stromo 105
staw skokowy	gruby					suchy 122
nogi tylne (widok z tyłu)	iksowate					równoległe 110
lokomocja	słaba					dobra 116
zawieszenie tylne wymienia	niskie					wysokie 121
więzadło środkowe	słabe					mocne 113
umieszczenie strzyków (przód)	rozbieżne					zbieżne 101
umieszczenie strzyków (tył)	rozbieżne					zbieżne 112
zawieszenie przednie wymienia	łuzne					mocne 103
głębokość wymienia	głębokie					plytkie 108
długość strzyków	krótkie					długie 90

Malinus BE A12

PF: 130

DNK 00000258603 aAa: 231465 ur. 27.02.2016 RZRobot: 118



Wolfhard Schulze

Wydajność • Pokrój • Kończyny

O.O. Model
USA 00070477026

Malinus
DNK 00000258603

O.M. Balisto
USA 00070625988

M.O. Firestone
DEU 000814920122
HL 3 14794 4 592 3.26 483

O. Modeco
DEU 000815602946

M. Hyacint
DNK 003372306381
HL 1 15754 5.07 798 3.54 558

M.M. Heaven
DNK 003372305313
HL 1 16763 3.94 661 3.23 542

Indeks główny	gRZG	130	gRZ€	+ 909		
Wydajność mleczna			gRZM	136		
córki	stada	mleko	tłuszcz	tłuszcz	białko	białko
5415	1720	+1634 kg	-0,21 %	+40 kg	-0,02 %	+54 kg
Pokrój			gRZE	127		
typ mleczny		tułów	kończyny	wymię		
115		100	119	121		
Cechy zdrowotne			gRZ(zdrowie)	104		
wymię		racice	rozmród	metabolizm		
100		108	95	106		
Długo-wieczność	gRZN	99	Rozród	gRZR	95	
Komórki somatyczne	gRZS	98	Szybkość doju	gRZD	101	
Przebieg porodów	gRZKm	gRZKd	Plodność buhaja	* *		
	84	98				

Ocena pokroju córek

liczba córek: 2282 liczba stad: 642

		88	100	112	124	136	
wysokość	niska						wysoka 109
charakter mleczny	ordynarny						szlachetny 109
głębokość tułowia	plytka						głęboka 101
budowa ogólna	delikatna						mocna 97
ustawienie zadu	uniesiony						spadzisty 99
szerokość zadu	wąski						szeroki 94
nogi tylne (widok z boku)	pionowe						łukowate 122
racice	plaskie						stromie 92
staw skokowy	gruby						suchy 111
nogi tylne (widok z tyłu)	iksowate						równoległe 124
lokomocja	słaba						dobra 121
zawieszenie tylne wymienia	niskie						wysokie 130
więzadło środkowe	słabe						mocne 121
umieszczenie strzyków (przód)	rozbieżne						zbieżne 102
umieszczenie strzyków (tył)	rozbieżne						zbieżne 101
zawieszenie przednie wymienia	łuzne						mocne 105
głębokość wymienia	głębokie						plytkie 108
długość strzyków	krótkie						długie 111

Martinius AE

PF: 129

DEU 001272495064 aAa: 351426 ur. 02.07.2015 RZRobot: 122



Wolfhard Schulze

Witalne cielęta • Odporność na Mortellaro • Obory wolnostanowiskowe

O.O. Day
USA 000069774730

Martinius
DEU 001272495064

O.M. Fanatic
DEU 000354812817

M.O. 4846
USA 000069804610
HL 1 12308 4.86 598 3.39 417

O. Missouri
USA 000069763386

M. Fantasie
DEU 001264373533
HL 3 14855 4.31 640 3.23 480

M.M. Ahof Gisa
DEU 001260131923
HL 8 13749 3.98 547 3.21 442

Indeks główny	gRZG	137	gRZ€	+1670		
Wydajność mleczna			gRZM	130		
córki	stada	mleko	tłuszcz	tłuszcz	białko	białko
7720	1390	+1231 kg	-0,03 %	+46 kg	-0,03 %	+39 kg
Pokrój			gRZE	102		
typ mleczny		tułów	kończyny	wymię		
107		74	115	103		
Cechy zdrowotne			gRZ(zdrowie)	117		
wymię		racice	rozmród	metabolizm		
112		117	107	103		
Długo-wieczność	gRZN	127	Rozród	gRZR	110	
Komórki somatyczne	gRZS	108	Szybkość doju	gRZD	106	
Przebieg porodów	gRZKm	gRZKd	Plodność buhaja	* *		
	114	109				

Ocena pokroju córek

liczba córek: 2719 liczba stad: 470

		88	100	112	124	136	
wysokość	niska						wysoka 86
charakter mleczny	ordynarny						szlachetny 106
głębokość tułowia	plytka						głęboka 82
budowa ogólna	delikatna						mocna 79
ustawienie zadu	uniesiony						spadzisty 93
szerokość zadu	wąski						szeroki 88
nogi tylne (widok z boku)	pionowe						łukowate 110
racice	plaskie						stromie 96
staw skokowy	gruby						suchy 117
nogi tylne (widok z tyłu)	iksowate						równoległe 96
lokomocja	słaba						dobra 116
zawieszenie tylne wymienia	niskie						wysokie 93
więzadło środkowe	słabe						mocne 95
umieszczenie strzyków (przód)	rozbieżne						zbieżne 98
umieszczenie strzyków (tył)	rozbieżne						zbieżne 92
zawieszenie przednie wymienia	łuzne						mocne 106
głębokość wymienia	głębokie						plytkie 106
długość strzyków	krótkie						długie 111

Medon

AB A22

PF: 128

DEU 001501342829 aAa: 213456 ur. 25.08.2015

O.O. Day

USA 000069774730

Medon

DEU 001501342829

O.M. Galaxy

USA 000069990052

M.O. 4846

USA 000069804610
HL 1 12308 4.86 598 3.39 417

O. Missouri

USA 000069763386

M. Gala 5813

USA 000071859391
HL 1 11630 4.1 477 3.22 375

M.M. Pompey

USA 000066800627
HL 2 13643 4.27 582 3.31 452



Wolfgang Schulze
Dużo mleka • Kończyny • Piękne wymię • Dłuższe strzyki

Indeks główny	gRZG	136	gRZ€	+1324		
Wydajność mleczna			gRZM	136		
córki	stada	mleko	tłuszcz	tłuszcz	białko	białko
368	113	+2223 kg	-0,33 %	+48 kg	-0,20 %	+52 kg
Pokrój			gRZE	120		
		typ mleczny	tułów	kończyny	wymię	
		113	87	113	121	
Cechy zdrowotne			gRZ(zdrowie)		113	
		wymię	racice	rozzród	metabolizm	
		109	102	106	108	
Długo-wieczność	gRZN	113	Rozród	gRZR	86	
Komórki somatyczne	gRZS	123	Szybkość doju	gRZD	92	
Przebieg porodów	gRZKm	gRZKd	Plodność buhaja		**	
	117	97				

Ocena pokroju córek

liczba córek: 193 liczba stad: 55

		88	100	112	124	136
wysokość	niska					wysoka 105
charakter mleczny	ordynarny					szlachetny 108
głębokość tułowia	plytka					głęboka 95
budowa ogólna	delikatna					mocna 90
ustawienie zadu	uniesiony	<				spadzisty 83
szerokość zadu	wąski					szeroki 88
nogi tylne (widok z boku)	pionowe					łukowate 114
racice	plaskie					strome 95
staw skokowy	gruby					suchy 115
nogi tylne (widok z tyłu)	iksowate					równoległe 107
lokomocja	słaba					dobra 113
zawieszenie tylnych wymienia	niskie					wysokie 119
więzadło środkowe	słabe					mocne 113
umieszczenie strzyków (przód)	rozbieżne					zbieżne 97
umieszczenie strzyków (tył)	rozbieżne					zbieżne 101
zawieszenie przedniego wymienia	łuzne					mocne 112
głębokość wymienia	głębokie					plytkie 119
długość strzyków	krótkie					długie 106

Miko

BE A12

PF: 132

DEU 001263544264 aAa: 315246 ur. 22.10.2017 RZRobot: 111

O.O. Missouri

USA 000069763386

Miko

DEU 001263544264

O.M. Mr Max

USA 000071588582

M.O. Shastee

USA 000072233190
HL 9893 4.56 451 3.49 345

O. Milord

DEU 000358174839

M. Baxi

DEU 001267430034
HL 14384 3.44 495 2.96 426

M.M. Bahira

DEU 001271478380
HL 12775 4.27 546 3.30 421



Wolfgang Schulze
Lekkie porody • Zdrowie • Wymię • Vitalne cielęta

Indeks główny	gRZG	127	gRZ€	+ 960		
Wydajność mleczna			gRZM	119		
córki	stada	mleko	tłuszcz	tłuszcz	białko	białko
28	15	+1142 kg	-0,26 %	+17 kg	-0,07 %	+32 kg
Pokrój			gRZE	119		
		typ mleczny	tułów	kończyny	wymię	
		107	87	109	124	
Cechy zdrowotne			gRZ(zdrowie)		111	
		wymię	racice	rozzród	metabolizm	
		112	102	98	104	
Długo-wieczność	gRZN	110	Rozród	gRZR	102	
Komórki somatyczne	gRZS	109	Szybkość doju	gRZD	99	
Przebieg porodów	gRZKm	gRZKd	Plodność buhaja		**	
	92	116				

Ocena pokroju córek

liczba córek: - liczba stad: -

		88	100	112	124	136
wysokość	niska					wysoka 100
charakter mleczny	ordynarny					szlachetny 108
głębokość tułowia	plytka					głęboka 94
budowa ogólna	delikatna	<				mocna 86
ustawienie zadu	uniesiony					spadzisty 107
szerokość zadu	wąski					szeroki 90
nogi tylne (widok z boku)	pionowe					łukowate 90
racice	plaskie					strome 103
staw skokowy	gruby					suchy 103
nogi tylne (widok z tyłu)	iksowate					równoległe 104
lokomocja	słaba					dobra 107
zawieszenie tylnych wymienia	niskie					wysokie 127
więzadło środkowe	słabe					mocne 104
umieszczenie strzyków (przód)	rozbieżne					zbieżne 101
umieszczenie strzyków (tył)	rozbieżne					zbieżne 101
zawieszenie przedniego wymienia	łuzne					mocne 117
głębokość wymienia	głębokie					plytkie 116
długość strzyków	krótkie					długie 99

Salvo RDC

RDC AB A12
DEU 000359821287 aAa: 243 ur. 05.05.2017

TPI: 2681
PF: 130



Cechy funkcjonalne • Pochodzenie • Zdrowie

O.O. Supershot
NLD 000755898903

Salvo RDC
DEU 000359821287

O.M. Commander
USA 000058591942

M.O. Sofia
CAN 000108502624
HL 1 11680 3.99 466 3.15 368

O. Salvatore
USA 003129037884

M. Diva Mr
DEU 000358410607
HL 3 13789 4.26 588 3.6 496

M.M. Daphne
USA 000071618930

Indeks główny		gRZG	135	gRZ€	+1350	
Wydajność mleczna				gRZM	124	
córki	stada	mleko	tłuszcz	tłuszcz	białko	białko
102	58	+586 kg	+0,26 %	+51 kg	+0,04 %	+24 kg
Pokrój				gRZE	118	
		typ mleczny	tułów	kończyny	wymię	
		101	106	105	118	
Cechy zdrowotne				gRZ(zdrowie)	116	
		wymię	racice	roznród	metabolizm	
		110	106	107	107	
Długo-wieczność	gRZN	114	Rozród	gRZR	114	
Komórki somatyczne	gRZS	120	Szybkość doju	gRZD	86	
Przebieg porodów	gRZKm	gRZKd	Plodność buhaja	* * *		
	111	112				

Ocena pokroju córek liczba córek: 70 liczba stad: 33

		88	100	112	124	136
wysokość	niska					wysoka 112
charakter mleczny	ordynarny					szlachetny 100
głębokość tułowia	plytka					głęboka 108
budowa ogólna	delikatna					mocna 106
ustawienie zadu	uniesiony					spadzisty 95
szerokość zadu	wąski					szeroki 96
nogi tylne (widok z boku)	pionowe					łukowate 108
racice	plaskie					strome 103
staw skokowy	gruby					suchy 101
nogi tylne (widok z tyłu)	iksowate					równoległe 106
lokomocja	słaba					dobra 103
zawieszenie tylne wymienia	niskie					wysokie 110
więzadło środkowe	słabe					mocne 92
umieszczenie strzyków (przód)	rozbieżne					zbieżne 118
umieszczenie strzyków (tył)	rozbieżne					zbieżne 107
zawieszenie przednie wymienia	łuzne					mocne 119
głębokość wymienia	głębokie					plytkie 120
długość strzyków	krótkie					długie 97

Summerlake

AB A12
NLD 000872871665 aAa: 342 ur. 04.12.2016

TPI: 2659
PF: 143



Średnioramowe • Długowieczne potomstwo • Zdrowie

O.O. Supershot
NLD 000755898903

Summerlake
NLD 000872871665

O.M. Balisto
USA 000070625988

M.O. DG Candide
NLD 000548077249
HL 1 11120 4.68 520 3.5 389

O. DG Charley
DEU 000538920253

M. Love
NLD 000844067863
HL 4 11484 4.57 525 3.74 429

M.M. Night
NLD 000868564908
HL 6 11959 3.98 476 3.42 409

Indeks główny		gRZG	152	gRZ€	+2245	
Wydajność mleczna				gRZM	150	
córki	stada	mleko	tłuszcz	tłuszcz	białko	białko
1304	382	+1112 kg	+0,49 %	+99 kg	+0,15 %	+55 kg
Pokrój				gRZE	107	
		typ mleczny	tułów	kończyny	wymię	
		88	106	119	96	
Cechy zdrowotne				gRZ(zdrowie)	119	
		wymię	racice	roznród	metabolizm	
		115	114	105	102	
Długo-wieczność	gRZN	128	Rozród	gRZR	102	
Komórki somatyczne	gRZS	131	Szybkość doju	gRZD	78	
Przebieg porodów	gRZKm	gRZKd	Plodność buhaja	* * *		
	105	110				

Ocena pokroju córek liczba córek: 488 liczba stad: 164

		88	100	112	124	136
wysokość	niska					wysoka 89
charakter mleczny	ordynarny					szlachetny 88
głębokość tułowia	plytka					głęboka 107
budowa ogólna	delikatna					mocna 111
ustawienie zadu	uniesiony					spadzisty 97
szerokość zadu	wąski					szeroki 94
nogi tylne (widok z boku)	pionowe					łukowate 96
racice	plaskie					strome 97
staw skokowy	gruby					suchy 110
nogi tylne (widok z tyłu)	iksowate					równoległe 110
lokomocja	słaba					dobra 119
zawieszenie tylne wymienia	niskie					wysokie 92
więzadło środkowe	słabe					mocne 103
umieszczenie strzyków (przód)	rozbieżne					zbieżne 123
umieszczenie strzyków (tył)	rozbieżne					zbieżne 111
zawieszenie przednie wymienia	łuzne					mocne 102
głębokość wymienia	głębokie					plytkie 90
długość strzyków	krótkie					długie 92

Borekito

DEU 000536745413 aAa: 321456 RZRobot: 106
ur. 03.04.2011 PF: 108



Zdrowie • Długowieczność • Lekkie porody

Borekito
DEU 000536745413

O. Bowser
USA 000064872951

O.O. Jet Stream
USA 000130558361

M.O. Brandi
USA 000061975564

M. Anni
DEU 000534600320

O.M. Shottle
GBR 000000598172

M.M. Annleigh
USA 000132911023

gRZG 119	gRZ€ +900	gRZM 110	mleko +402 kg	tłuszcz -0,01 %	tłuszcz +15 kg	białko -0,01 %	białko +13 kg	gRZKm 108	gRZKd 108	
gRZE 99	typ mlecz. 100	tułów 93	kończyny 97	wymię 104	gRZN 118	gRZR 92	gRZS 105	gRZ(Zdr.) 124	gRZD 109	plodność **

Ocena pokroju córek

liczba córek: 400 liczba stad: 87

		88	100	112	124	136	
wysokość	niska					wysoka	100
charakter mleczny	ordynarny					szlachetny	99
głębokość tułowia	plytka					głęboka	93
budowa ogólna	delikatna					mocna	90
ustawienie zadu	uniesiony					spadzisty	93
szerokość zadu	wąski					szerszy	98
nogi tylne (widok z boku)	pionowe					łukowate	119
racice	plaskie					strome	98
staw skokowy	gruby					suchy	106
nogi tylne (widok z tyłu)	iksowate					równoległe	95
lokomocja	słaba					dobra	99
zawieszenie tylne wymienia	niskie					wysokie	100
więzadło środkowe	słabe					mocne	118
umieszczenie strzyków (przód)	rozbieżne					zbieżne	91
umieszczenie strzyków (tył)	rozbieżne					zbieżne	100
zawieszenie przednie wymienia	łuzne					mocne	98
głębokość wymienia	głębokie					plytkie	106
długość strzyków	krótkie					długie	100

Extremo BE A12

DEU 000357995972 aAa: 234
ur. 01.09.2015 PF: 127 TPI: 2348



Ilość i skład mleka • Długowieczność • Wymię

Extremo
DEU 000357995972

O. Extreme
CAN 000107931151

O.O. Supersire
USA 000069981349

M.O. Event
CAN 000011294759

M. Roseli
DEU 000356880902

O.M. Fanatic
DEU 000354812817

M.M. Rose
DEU 000354862836

gRZG 124	gRZ€ +1080	gRZM 121	mleko +1011 kg	tłuszcz -0,26 %	tłuszcz +12 kg	białko +0,02 %	białko +38 kg	gRZKm 97	gRZKd 105	
gRZE 99	typ mlecz. 121	tułów 75	kończyny 93	wymię 111	gRZN 117	gRZR 112	gRZS 113	gRZ(Zdr.) 114	gRZD 101	plodność ***

Ocena pokroju córek

liczba córek: 686 liczba stad: 257

		88	100	112	124	136	
wysokość	niska					wysoka	122
charakter mleczny	ordynarny					szlachetny	119
głębokość tułowia	plytka					głęboka	80
budowa ogólna	delikatna					mocna	81
ustawienie zadu	uniesiony					spadzisty	120
szerokość zadu	wąski					szerszy	99
nogi tylne (widok z boku)	pionowe					łukowate	101
racice	plaskie					strome	109
staw skokowy	gruby					suchy	99
nogi tylne (widok z tyłu)	iksowate					równoległe	93
lokomocja	słaba					dobra	88
zawieszenie tylne wymienia	niskie					wysokie	117
więzadło środkowe	słabe					mocne	105
umieszczenie strzyków (przód)	rozbieżne					zbieżne	101
umieszczenie strzyków (tył)	rozbieżne					zbieżne	113
zawieszenie przednie wymienia	łuzne					mocne	99
głębokość wymienia	głębokie					plytkie	114
długość strzyków	krótkie					długie	96

Kayne

GBR 952180626236 aAa: 324165
ur. 09.07.2013 PF: 129



Wymię • Pokrój • Łatwe porody

Kayne
GBR 952180626236

O. Mogul
USA 003006972816

O.O. Dorcy
USA 000139005002

M.O. Maxine
USA 000062784081

M. Karumba 3
GBR 000012158169

O.M. Domain
USA 000139794489

M.M. Karumba
USA 000064720984

gRZG 129	gRZ€ +1152	gRZM 133	mleko +846 kg	tłuszcz +0,37 %	tłuszcz +75 kg	białko +0,02 %	białko +31 kg	gRZKm 102	gRZKd 113	
gRZE 119	typ mlecz. 123	tułów 103	kończyny 114	wymię 110	gRZN 105	gRZR 90	gRZS 100	gRZ(Zdr.) 106	gRZD 119	plodność ***

Ocena pokroju córek

liczba córek: 1187 liczba stad: 329

		88	100	112	124	136	
wysokość	niska					wysoka	123
charakter mleczny	ordynarny					szlachetny	119
głębokość tułowia	plytka					głęboka	111
budowa ogólna	delikatna					mocna	99
ustawienie zadu	uniesiony					spadzisty	108
szerokość zadu	wąski					szerszy	100
nogi tylne (widok z boku)	pionowe					łukowate	82
racice	plaskie					strome	107
staw skokowy	gruby					suchy	97
nogi tylne (widok z tyłu)	iksowate					równoległe	118
lokomocja	słaba					dobra	116
zawieszenie tylne wymienia	niskie					wysokie	114
więzadło środkowe	słabe					mocne	109
umieszczenie strzyków (przód)	rozbieżne					zbieżne	114
umieszczenie strzyków (tył)	rozbieżne					zbieżne	107
zawieszenie przednie wymienia	łuzne					mocne	107
głębokość wymienia	głębokie					plytkie	109
długość strzyków	krótkie					długie	77

Kingman BB A22

NLD 000920855490 aAa: 423
ur. 23.02.2015 PF: 126 TPI: 2370



Mleko • Kazeina BB i A22 • DD Control • Plodność

Kingman
NLD 000920855490

O. Kingboy
USA 000072044077

O.O. McCutchen
USA 000069990138

M.O. Megan
USA 000068654508

M. Sabine
NLD 000537452860

O.M. Gerard
USA 000052805723

M.M. Silver
NLD 000428046042

gRZG 121	gRZ€ +800	gRZM 115	mleko +1182 kg	tłuszcz -0,15 %	tłuszcz +30 kg	białko -0,21 %	białko +17 kg	gRZKm 116	gRZKd 104	
gRZE 111	typ mlecz. 103	tułów 101	kończyny 98	wymię 116	gRZN 110	gRZR 109	gRZS 110	gRZ(Zdr.) 110	gRZD 106	plodność ***

Ocena pokroju córek

liczba córek: 678 liczba stad: 262

		88	100	112	124	136	
wysokość	niska					wysoka	121
charakter mleczny	ordynarny					szlachetny	102
głębokość tułowia	plytka					głęboka	98
budowa ogólna	delikatna					mocna	105
ustawienie zadu	uniesiony					spadzisty	100
szerokość zadu	wąski					szerszy	101
nogi tylne (widok z boku)	pionowe					łukowate	102
racice	plaskie					strome	100
staw skokowy	gruby					suchy	83
nogi tylne (widok z tyłu)	iksowate					równoległe	103
lokomocja	słaba					dobra	104
zawieszenie tylne wymienia	niskie					wysokie	111
więzadło środkowe	słabe					mocne	111
umieszczenie strzyków (przód)	rozbieżne					zbieżne	122
umieszczenie strzyków (tył)	rozbieżne					zbieżne	104
zawieszenie przednie wymienia	łuzne					mocne	112
głębokość wymienia	głębokie					plytkie	117
długość strzyków	krótkie					długie	89

Kubero

DEU 001501463006 aAa: 153426 RZRobot: 114
ur. 10.06.2014 PF: 121



Kubero
DEU 001501463006

O. Krunch
USA 000069708745

O.O. Freddie
USA 000060996956

M.O. Kristina
USA 000062738958

M. Malaga
DEU 001501133734

O.M. Shamrock
USA 000068977120

M.M. Maxima
NLD 000493233145

Długowieczność • Vitalne cielęta • Lekkie porody

gRZG	gRZ€	gRZM	mleko	tluszcz	tluszcz	białko	białko	gRZKm	gRZKd	
131	+1302	120	+1812 kg	-0,47 %	+17 kg	-0,24 %	+34 kg	97	126	
gRZE	typ mlec.	tułów	kończyny	wymię	gRZN	gRZR	gRZS	gRZ(Zdr.)	gRZD	plodność
105	93	76	106	116	123	114	107	114	99	***

Manoso AE

DEU 001267420197 aAa: 354162
ur. 31.10.2015 PF: 128



Manoso
DEU 001267420197

O. Mr Max
USA 000071588582

O.O. Mogul
USA 003006972816

M.O. Super
USA 000070457492

M. Bahira
DEU 001271478380

O.M. Fanatic
DEU 000354812817

M.M. Belgrad
DEU 001270562323

Wydajność • Kończyny • Lekkie porody

gRZG	gRZ€	gRZM	mleko	tluszcz	tluszcz	białko	białko	gRZKm	gRZKd	
130	+1193	140	+2139 kg	-0,19 %	+62 kg	-0,17 %	+53 kg	93	111	
gRZE	typ mlec.	tułów	kończyny	wymię	gRZN	gRZR	gRZS	gRZ(Zdr.)	gRZD	plodność
106	102	100	113	98	100	102	107	108	92	**

Ocena pokroju córek

liczba córek: 210 liczba stad: 51

		88	100	112	124	136		
wysokość	niska	<				wysoka	83	
charakter mleczny	ordynarny					szlachetny	92	
głębokość tułowia	plytka	<				głęboka	81	
budowa ogólna	delikatna	<				mocna	87	
ustawienie zadu	uniesiony	<				spadzisty	85	
szerokość zadu	wąski					szerszy	92	
nogi tylne (widok z boku)	pionowe					łukowate	106	
racice	plaskie					strome	89	
staw skokowy	gruby					suchy	109	
nogi tylne (widok z tyłu)	iksowate					równoległe	100	
lokomocja	słaba					dobra	108	
zawieszenie tylne wymienia	niskie					wysokie	115	
więzadło środkowe	słabe					mocne	100	
umieszczenie strzyków (przód)	rozbieżne					zbieżne	94	
umieszczenie strzyków (tył)	rozbieżne					zbieżne	95	
zawieszenie przednie wymienia	luźne					mocne	120	
głębokość wymienia	głębokie					plytkie	106	
długość strzyków	krótkie					długie	105	

Ocena pokroju córek

liczba córek: 123 liczba stad: 37

		88	100	112	124	136		
wysokość	niska	<				wysoka	85	
charakter mleczny	ordynarny					szlachetny	105	
głębokość tułowia	plytka					głęboka	100	
budowa ogólna	delikatna					mocna	103	
ustawienie zadu	uniesiony	<				spadzisty	86	
szerokość zadu	wąski					szerszy	106	
nogi tylne (widok z boku)	pionowe					łukowate	101	
racice	plaskie					strome	100	
staw skokowy	gruby					suchy	107	
nogi tylne (widok z tyłu)	iksowate					równoległe	100	
lokomocja	słaba					dobra	114	
zawieszenie tylne wymienia	niskie					wysokie	108	
więzadło środkowe	słabe					mocne	106	
umieszczenie strzyków (przód)	rozbieżne					zbieżne	104	
umieszczenie strzyków (tył)	rozbieżne					zbieżne	108	
zawieszenie przednie wymienia	luźne					mocne	95	
głębokość wymienia	głębokie					plytkie	91	
długość strzyków	krótkie					długie	97	

Monroy AB A12

NLD 000571956755 aAa: 234
ur. 07.03.2016 PF: 133



Monroy
NLD 000571956755

O. Monterey
USA 000069087180

O.O. McCutchen
USA 000069990138

M.O. 4846
USA 000069804610

M. Silvy
NLD 000762554803

O.M. Supersire
USA 000069981349

M.M. Sabine
NLD 000537452860

Wydajność • Długowieczność • Lekkie porody córek

gRZG	gRZ€	gRZM	mleko	tluszcz	tluszcz	białko	białko	gRZKm	gRZKd	
133	+1537	132	+783 kg	+0,29 %	+63 kg	+0,07 %	+35 kg	121	107	
gRZE	typ mlec.	tułów	kończyny	wymię	gRZN	gRZR	gRZS	gRZ(Zdr.)	gRZD	plodność
102	113	103	94	101	116	109	109	111	103	**

Mr Max

USA 000071588582 aAa: 531426
ur. 08.04.2013 PF: 125



Mr Max
USA 000071588582

O. Mogul
USA 003006972816

O.O. Dorcy
USA 000139005002

M.O. Maxine
USA 000062784081

M. Super
USA 000070457492

O.M. Super
USA 000062065919

M.M. Planet4521
USA 000066023713

Łatwe porody • Długowieczność • Pokrój

gRZG	gRZ€	gRZM	mleko	tluszcz	tluszcz	białko	białko	gRZKm	gRZKd	
127	+747	120	+1529 kg	-0,36 %	+20 kg	-0,18 %	+32 kg	107	118	
gRZE	typ mlec.	tułów	kończyny	wymię	gRZN	gRZR	gRZS	gRZ(Zdr.)	gRZD	plodność
126	108	96	128	117	110	97	118	112	115	***

Ocena pokroju córek

liczba córek: 38 liczba stad: 20

		88	100	112	124	136		
wysokość	niska					wysoka	126	
charakter mleczny	ordynarny					szlachetny	112	
głębokość tułowia	plytka					głęboka	99	
budowa ogólna	delikatna					mocna	97	
ustawienie zadu	uniesiony					spadzisty	94	
szerokość zadu	wąski					szerszy	117	
nogi tylne (widok z boku)	pionowe					łukowate	121	
racice	plaskie					strome	90	
staw skokowy	gruby					suchy	105	
nogi tylne (widok z tyłu)	iksowate					równoległe	95	
lokomocja	słaba					dobra	101	
zawieszenie tylne wymienia	niskie					wysokie	95	
więzadło środkowe	słabe					mocne	121	
umieszczenie strzyków (przód)	rozbieżne					zbieżne	93	
umieszczenie strzyków (tył)	rozbieżne					zbieżne	110	
zawieszenie przednie wymienia	luźne					mocne	99	
głębokość wymienia	głębokie					plytkie	108	
długość strzyków	krótkie					długie	90	

Ocena pokroju córek

liczba córek: 1741 liczba stad: 295

		88	100	112	124	136		
wysokość	niska					wysoka	95	
charakter mleczny	ordynarny					szlachetny	108	
głębokość tułowia	plytka					głęboka	96	
budowa ogólna	delikatna					mocna	88	
ustawienie zadu	uniesiony					spadzisty	97	
szerokość zadu	wąski					szerszy	104	
nogi tylne (widok z boku)	pionowe					łukowate	96	
racice	plaskie					strome	117	
staw skokowy	gruby					suchy	115	
nogi tylne (widok z tyłu)	iksowate					równoległe	104	
lokomocja	słaba					dobra	123	
zawieszenie tylne wymienia	niskie					wysokie	113	
więzadło środkowe	słabe					mocne	99	
umieszczenie strzyków (przód)	rozbieżne					zbieżne	108	
umieszczenie strzyków (tył)	rozbieżne					zbieżne	102	
zawieszenie przednie wymienia	luźne					mocne	120	
głębokość wymienia	głębokie					plytkie	118	
długość strzyków	krótkie					długie	82	

Sido Red P BB A12

DEU 001406137392 aAa: 243 ur. 19.01.2020

PF: 145



O.O. Salvatore
USA 003129037884

M.O. Lol 371
NLD 000941050403
HL 2 10953 5.3 581 4 438

Sido Red P
DEU 001406137392

O. Solitair P
NLD 000576852597

M. Sina
DEU 001405544930
HL 1 12931 4.02 520 3.47 449

O.M. Born P RDC
DEU 000539063836

M.M. Silvia
DEU 001405232415
HL 2 16247 3.56 578 3.35 545

Lekkie porody • Mocno zawieszona wmię

Indeks główny	gRZG	148	gRZ€	+1928	Ocena pokroju córek					
					liczba córek: -	liczba stad: -				
					88	100	112	124	136	
Wydajność mleczna			gRZM	138	wysokość	niska			wysoka	107
mleko +1311 kg	tłuszcz -0,15 %	tłuszcz +38 kg	białko +0,13 %	białko +59 kg	charakter mleczny	ordynarny			szlachetny	108
Pokrój			gRZE	118	głębokość tułowia	plytką			głęboka	104
typ mleczny 107	tułów 106	kończyny 102	wymię 118		budowa ogólna	delikatna			mocna	103
Cechy zdrowotne			gRZ(zdrowie)	124	ustawienie zadu	uniesiony			spadzisty	81
wymię 114	racice 111	rozzród 112	metabolizm 106		szerokość zadu	wąski			szerozi	112
Długo-wieczność	gRZN	117	Rozród	gRZR	102	nogi tylne (widok z boku)	pionowe		fukowate	103
Komórki somatyczne	gRZS	110	Szybkość doju	gRZD	94	racice	plaskie		stromie	107
Przebieg porodów	gRZKm 110	gRZKd 110	Płodność buhaja	* *		staw skokowy	gruby		suchy	96
						nogi tylne (widok z tyłu)	iksowate		równoległe	103
						lokomocja	słaba		dobra	100
						zawieszenie tylne wymienia	niskie		wysokie	109
						więzadło środkowe	słabe		mocne	97
						umieszczenie strzyków (przód)	rozbieżne		zbieżne	110
						umieszczenie strzyków (tył)	rozbieżne		zbieżne	107
						zawieszenie przednie wymienia	luźne		mocne	120
						głębokość wymienia	głębokie		plytkie	113
						długość strzyków	krótkie		długie	112

Sido Red P pochodzi z linii żeńskiej Golden-Oaks Perk Rae Red EX-90. Jest to nasz najwyżej wyceniony w tej chwili buhaj rasy HF odmiany czerwono-białej. Dzięki swoim wysokim wartościom dotyczącym produkcji mleka (gRZM= 138), pokroju oraz cech zdrowotnościowych, znalazł się na piątym miejscu wyceny polskiej (gPF=145)! Na uwagę zasługują też jego dane dotyczące budowy i zdrowotności wymienia, a także dłuższe strzyki. Przy doborach należałoby zwrócić uwagę na wartość dotyczącą ustawienia zadu. Sido Red P jest jednym z wielu i jednocześnie jednym z najwyżej wycenionych synów Solitaira w Niemczech. Nasienie tego wyjątkowego, młodego buhaja może być stosowane w inseminacji jałowej.



MHD Sina - matka Sido Red P



Golden-Oaks Perk Rae-Red P EX-90 - prababka Sido Red P

Avance-Red AA A11

USA 003143029864 aAa: 315246 ur. 22.06.2017 RZRobot: 119

TPI: 2544

PF: 135



Pokrój • Przebieg porodów córek • Na roboty

O.O. Kingboy

USA 000072044077

Avance-Red

USA 003143029864

O.M. Delta 1427

USA 000072128216

M.O. Aroma

CAN 000108535196

HL 1 11045 4.51 498 3.11 343

O. Apprentice

USA 003129037908

M. Mrs Delta

USA 003126003430

HL 1 10159 3.94 400 3.55 361

M.M. Valentine

USA 000071259307

HL 3 12769 4.72 603 3.88 496

Indeks główny	gRZG	135	gRZ€	+1342	
Wydajność mleczna			gRZM	124	
mleko +796 kg	tłuszcz +0,19 %	tłuszcz +52 kg	białko -0,03 %	białko +24 kg	
Pokrój			gRZE	126	
typ mleczny 117	tułów 111	kończyny 107	wymię 120		
Cechy zdrowotne			gRZ(zdrowie)	116	
wymię 111	racice 105	roznród 107	metabolizm 106		
Długo-wieczność	gRZN	113	Rozród	gRZR	101
Komórki somatyczne	gRZS	110	Szybkość doju	gRZD	107
Przebieg porodów	gRZKm 117	gRZKd 93	Płodność buhaja	**	

Ocena pokroju córek

		liczba córek: -	liczba stad: -	
		88	100	112 124 136
wysokość	niska			wysoka 117
charakter mleczny	ordynarny			szlachetny 115
głębokość tułowia	plytka			głęboka 114
budowa ogólna	delikatna			mocna 106
ustawienie zadu	uniesiony			spadzisty 90
szerokość zadu	wąski			szeroki 107
nogi tylne (widok z boku)	pionowe			łukowate 101
racice	plaskie			strome 101
staw skokowy	gruby			suchy 97
nogi tylne (widok z tyłu)	iksowate			równoległe 108
lokomocja	słaba			dobra 108
zawieszenie tylne wymienia	niskie			wysokie 117
więzadło środkowe	słabe			mocne 107
umieszczenie strzyków (przód)	rozbieżne			zbieżne 106
umieszczenie strzyków (tył)	rozbieżne			zbieżne 94
zawieszenie przednie wymienia	luźne			mocne 115
głębokość wymienia	głębokie			plytkie 115
długość strzyków	krótkie			długie 101

Garnier AA A12

DEU 001269545651 aAa: 342516 ur. 27.07.2019

PF: 137



Wydajność • Pokrój • Idealne wymię • Dłuższe strzyki

O.O. Gymnast

CAN 000012264628

Garnier

DEU 001269545651

O.M. Salvatore

USA 003129037884

M.O. Alicia MR

DEU 000357733113

HL 3 14144 4.21 596 3.19 451

O. Gywer RDC

DEU 000360324663

M. SAL-Ariell

DEU 000360589314

HL 1 11168 4.33 484 3.55 397

M.M. Attraction

USA 003125945307

Indeks główny	gRZG	150	gRZ€	+2047	
Wydajność mleczna			gRZM	148	
mleko +1614 kg	tłuszcz +0,23 %	tłuszcz +91 kg	białko -0,02 %	białko +55 kg	
Pokrój			gRZE	132	
typ mleczny 115	tułów 106	kończyny 117	wymię 124		
Cechy zdrowotne			gRZ(zdrowie)	112	
wymię 106	racice 105	roznród 106	metabolizm 107		
Długo-wieczność	gRZN	108	Rozród	gRZR	99
Komórki somatyczne	gRZS	120	Szybkość doju	gRZD	87
Przebieg porodów	gRZKm 106	gRZKd 121	Płodność buhaja	**	

Ocena pokroju córek

		liczba córek: -	liczba stad: -	
		88	100	112 124 136
wysokość	niska			wysoka 120
charakter mleczny	ordynarny			szlachetny 114
głębokość tułowia	plytka			głęboka 106
budowa ogólna	delikatna			mocna 101
ustawienie zadu	uniesiony			spadzisty 90
szerokość zadu	wąski			szeroki 107
nogi tylne (widok z boku)	pionowe			łukowate 100
racice	plaskie			strome 106
staw skokowy	gruby			suchy 114
nogi tylne (widok z tyłu)	iksowate			równoległe 112
lokomocja	słaba			dobra 108
zawieszenie tylne wymienia	niskie			wysokie 131
więzadło środkowe	słabe			mocne 113
umieszczenie strzyków (przód)	rozbieżne			zbieżne 104
umieszczenie strzyków (tył)	rozbieżne			zbieżne 103
zawieszenie przednie wymienia	luźne			mocne 110
głębokość wymienia	głębokie			plytkie 111
długość strzyków	krótkie			długie 115

Giga Red P

AB A22 PF: 133
DEU 000362223480 aAa: 321 ur. 23.05.2019



Mleko • Pokrój • Bezrożność • Lekkie porody

O.O. **Gymnast**
CAN 000012264628

Giga Red P
DEU 000362223480

O.M. **Mission P**
DEU 000770248602

M.O. **Alicia MR**
DEU 000357733113
HL 3 14144 4.21 596 3.19 451

O. **Gywer RDC** | M. **Marry**
DEU 000360324663 | DEU 000359571921

M.M. **May**
DEU 000121740574
HL 2 10368 3.75 389 3.71 385

Indeks główny	gRZG	137	gRZ€	+1395	
Wydajność mleczna			gRZM	132	
mleko +1434 kg	tłuszcz -0,18 %	tłuszcz +40 kg	białko -0,03 %	białko +47 kg	
Pokrój			gRZE	123	
typ mleczny 103	tułów 113	kończyny 108	wymię 118		
Cechy zdrowotne			gRZ(zdrowie)	112	
	wymię 108	racice 111	rożród 102	metabolizm 101	
Długo-wieczność	gRZN	107	Rozród	gRZR	102
Komórki somatyczne	gRZS	126	Szybkość doju	gRZD	92
Przebieg porodów	gRZKm 105	gRZKd 110	Płodność buhaja	**	

Ocena pokroju córek liczba córek: - liczba stad: -

		88	100	112	124	136
wysokość	niska					wysoka 117
charakter mleczny	ordynarny					szlachetny 101
głębokość tułowia	plytka					głęboka 114
budowa ogólna	delikatna					mocna 113
ustawienie zadu	uniesiony					spadzisty 94
szerokość zadu	wąski					szeroki 103
nogi tylne (widok z boku)	pionowe					łukowate 97
racice	plaskie					stromie 105
staw skokowy	gruby					suchy 109
nogi tylne (widok z tyłu)	iksowate					równoległe 101
lokomocja	słaba					dobra 103
zawieszenie tylnie wymienia	niskie					wysokie 112
więzadło środkowe	słabe					mocne 119
umieszczenie strzyków (przód)	rozbieżne					zbieżne 108
umieszczenie strzyków (tył)	rozbieżne					zbieżne 109
zawieszenie przednie wymienia	luźne					mocne 112
głębokość wymienia	głębokie					plytkie 113
długość strzyków	krótkie					długie 101

Pan Red PP

AB A12 PF: 138
DEU 001405290964 aAa: 243 ur. 26.11.2017



Bezrożność • Lekkie porody • Zdrowotność wymienia

O.O. **PowerballP**
USA 003011789392

Pan Red PP
DEU 001405290964

O.M. **Apoll P**
NLD 000762042012

M.O. **Pixie Ss**
USA 003010356200
HL 3 14281 4.23 604 3.24 462

O. **Powerful** | M. **Siringet**
USA 003135087150 | DEU 001404972752
HL 3 13851 3.4 471 3.4 471

M.M. **Solih**
DEU 001404738800
HL 2 12230 2.9 355 3.17 388

Indeks główny	gRZG	137	gRZ€	+1477	
Wydajność mleczna			gRZM	125	
mleko +1616 kg	tłuszcz -0,43 %	tłuszcz +20 kg	białko -0,14 %	białko +41 kg	
Pokrój			gRZE	121	
typ mleczny 113	tułów 99	kończyny 94	wymię 128		
Cechy zdrowotne			gRZ(zdrowie)	116	
	wymię 109	racice 103	rożród 104	metabolizm 112	
Długo-wieczność	gRZN	114	Rozród	gRZR	107
Komórki somatyczne	gRZS	127	Szybkość doju	gRZD	86
Przebieg porodów	gRZKm 104	gRZKd 116	Płodność buhaja	**	

Ocena pokroju córek liczba córek: - liczba stad: -

		88	100	112	124	136
wysokość	niska					wysoka 118
charakter mleczny	ordynarny					szlachetny 113
głębokość tułowia	plytka					głęboka 97
budowa ogólna	delikatna					mocna 94
ustawienie zadu	uniesiony					spadzisty 109
szerokość zadu	wąski					szeroki 101
nogi tylne (widok z boku)	pionowe					łukowate 101
racice	plaskie					stromie 99
staw skokowy	gruby					suchy 92
nogi tylne (widok z tyłu)	iksowate					równoległe 95
lokomocja	słaba					dobra 97
zawieszenie tylnie wymienia	niskie					wysokie 125
więzadło środkowe	słabe					mocne 104
umieszczenie strzyków (przód)	rozbieżne					zbieżne 117
umieszczenie strzyków (tył)	rozbieżne					zbieżne 111
zawieszenie przednie wymienia	luźne					mocne 123
głębokość wymienia	głębokie					plytkie 123
długość strzyków	krótkie					długie 94

Six Red PP

BB A12
DEU 001406196119 ur. 12.11.2019

TPI: 2496
PF: 130
RZRobot: 117



Wolfhard Schulze

100% bezrożnych cieląt • Ilość i skład mleka • Na jałówki

O.O. Salvatore
USA 003129037884

Six Red PP
DEU 001406196119

O.M. Born P RDC
DEU 000539063836

M.O. Lol 371
NLD 000941050403
HL 2 10953 5.3 581 4 438

O. Solitaire P
NLD 000576852597

M. Sina
DEU 001405544930
HL 1 12931 4.02 520 3.47 449

M.M. Silvia
DEU 001405232415
HL 2 16247 3.56 578 3.35 545

Indeks główny	gRZG	148	gRZ€	+2173	
Wydajność mleczna			gRZM	139	
mleko +1147 kg	tłuszcz +0,30 %	tłuszcz +78 kg	białko +0,03 %	białko +43 kg	
Pokrój			gRZE	113	
typ mleczny 107	tułów 111	kończyny 99	wymię 112		
Cechy zdrowotne			gRZ(zdrowie)	122	
	wymię 113	racice 112	rozzród 108	metabolizm 106	
Długo-wieczność	gRZN	118	Rozród	gRZR	103
Komórki somatyczne	gRZS	114	Szybkość doju	gRZD	112
Przebieg porodów	gRZKm 114	gRZKd 121	Płodność buhaja		**

Ocena pokroju córek		liczba córek: -	liczba stad: -			
		88	100	112	124	136
wysokość	niska					wysoka 108
charakter mleczny	ordynarny					szlachetny 108
głębokość tułowia	plytka					głęboka 111
budowa ogólna	delikatna					mocna 106
ustawienie zadu	uniesiony					spadzisty 92
szerokość zadu	wąski					szeroki 112
nogi tylne (widok z boku)	pionowe					łukowate 102
racice	plaskie					stromo 101
staw skokowy	gruby					suchy 95
nogi tylne (widok z tyłu)	iksowate					równoległe 101
lokomocja	słaba					dobra 99
zawieszenie tylnie wymienia	niskie					wysokie 104
więzadło środkowe	słabe					mocne 94
umieszczenie strzyków (przód)	rozbieżne					zbieżne 100
umieszczenie strzyków (tył)	rozbieżne					zbieżne 95
zawieszenie przednie wymienia	łuzne					mocne 115
głębokość wymienia	głębokie					plytkie 111
długość strzyków	krótkie					długie 101

Speedy Red

BE A11
DEU 000360889156 aAa: 234 ur. 22.03.2019

TPI: 2582
PF: 140



Wolfhard Schulze

Ilość mleka • Kończyny • Na jałówki

O.O. Salvatore
USA 003129037884

Speedy Red
DEU 000360889156

O.M. Styx Red
CAN 000012283187

M.O. Savanna
DEU 000538693436
HL 2 12312 4.25 523 3.96 487

O. Spark Red
NLD 000883219744

M. Mystyx
DEU 000359771092
HL 2 14380 2.6 374 3.19 459

M.M. Batilda
DEU 000358665689
HL 3 16242 3.36 546 3.34 543

Indeks główny	gRZG	142	gRZ€	+1620	
Wydajność mleczna			gRZM	137	
mleko +1883 kg	tłuszcz -0,20 %	tłuszcz +55 kg	białko -0,15 %	białko +50 kg	
Pokrój			gRZE	129	
typ mleczny 116	tułów 101	kończyny 128	wymię 113		
Cechy zdrowotne			gRZ(zdrowie)	113	
	wymię 105	racice 111	rozzród 105	metabolizm 104	
Długo-wieczność	gRZN	109	Rozród	gRZR	101
Komórki somatyczne	gRZS	110	Szybkość doju	gRZD	89
Przebieg porodów	gRZKm 108	gRZKd 112	Płodność buhaja		**

Ocena pokroju córek		liczba córek: -	liczba stad: -			
		88	100	112	124	136
wysokość	niska					wysoka 109
charakter mleczny	ordynarny					szlachetny 115
głębokość tułowia	plytka					głęboka 100
budowa ogólna	delikatna					mocna 91
ustawienie zadu	uniesiony					spadzisty 99
szerokość zadu	wąski					szeroki 105
nogi tylne (widok z boku)	pionowe					łukowate 94
racice	plaskie					stromo 111
staw skokowy	gruby					suchy 119
nogi tylne (widok z tyłu)	iksowate					równoległe 121
lokomocja	słaba					dobra 117
zawieszenie tylnie wymienia	niskie					wysokie 122
więzadło środkowe	słabe					mocne 110
umieszczenie strzyków (przód)	rozbieżne					zbieżne 117
umieszczenie strzyków (tył)	rozbieżne					zbieżne 117
zawieszenie przednie wymienia	łuzne					mocne 105
głębokość wymienia	głębokie					plytkie 98
długość strzyków	krótkie					długie 108

Grando Red AB A22

DEU 000362097590 aAa: 234
ur. 11.05.2019 PF: 136 TPI: 2548



Grando Red
DEU 000362097590

O. Gywer RDC
DEU 000360324663

O.O. Gymnast
CAN 00012264628

M.O. Alicia MR
DEU 000357733113

M. Nastasia
DEU 000360171781

O.M. Mission P
DEU 000770248602

M.M. Nachtigall
DEU 000357904162

Wydajność • Lekkie porody • Zdrowe wymię

gRZG 145	gRZ€ +1908	gRZM 144	mleko +1615 kg	tłuszcz -0,06 %	tłuszcz +60 kg	białko +0,06 %	białko +63 kg	gRZKm 104	gRZKd 113	
gRZE 119	typ mlecz. 119	tułów 98	kończyny 113	wymię 112	gRZN 113	gRZR 95	gRZS 125	gRZ(Zdr.) 115	gRZD 93	plodność **

Ocena pokroju córek

liczba córek: - liczba stad: -

		88	100	112	124	136		
wysokość	niska						wysoka	116
charakter mleczny	ordynarny						szlachetny	117
głębokość tułowia	plytka						głęboka	103
budowa ogólna	delikatna						mocna	93
ustawienie zadu	uniesiony						spadzisty	88
szerokość zadu	wąski						szereki	91
nogi tylne (widok z boku)	pionowe						łukowate	97
racice	plaskie						strome	100
staw skokowy	gruby						suchy	116
nogi tylne (widok z tyłu)	iksowate						równoległe	105
lokomocja	słaba						dobra	107
zawieszenie tylne wymienia	niskie						wysokie	117
więzadło środkowe	słabe						mocne	110
umieszczenie strzyków (przód)	rozbieżne						zbieżne	104
umieszczenie strzyków (tył)	rozbieżne						zbieżne	108
zawieszenie przednie wymienia	luźne						mocne	106
głębokość wymienia	głębokie						plytkie	105
długość strzyków	krótkie						długie	95

Marco Red AB A22

DEU 000667321608 aAa: 234
ur. 15.03.2019 PF: 136 TPI: 2569



Marco Red
DEU 000667321608

O. Manana Red
FRA 004929379683

O.O. Sunfish RF
USA 003012643773

M.O. Ipad
FRA 004929379215

M. Rasp2131
USA 003138102476

O.M. Rubi-Asp
USA 003010353416

M.M. Serendipit
USA 003125945188

Buhaj uniwersalny • Lekkie porody

gRZG 141	gRZ€ +1676	gRZM 129	mleko +1160 kg	tłuszcz +0,10 %	tłuszcz +58 kg	białko -0,09 %	białko +31 kg	gRZKm 104	gRZKd 117	
gRZE 125	typ mlecz. 114	tułów 98	kończyny 117	wymię 118	gRZN 119	gRZR 102	gRZS 118	gRZ(Zdr.) 115	gRZD 94	plodność **

Ocena pokroju córek

liczba córek: - liczba stad: -

		88	100	112	124	136		
wysokość	niska						wysoka	107
charakter mleczny	ordynarny						szlachetny	113
głębokość tułowia	plytka						głęboka	102
budowa ogólna	delikatna						mocna	91
ustawienie zadu	uniesiony						spadzisty	97
szerokość zadu	wąski						szereki	95
nogi tylne (widok z boku)	pionowe						łukowate	109
racice	plaskie						strome	98
staw skokowy	gruby						suchy	114
nogi tylne (widok z tyłu)	iksowate						równoległe	116
lokomocja	słaba						dobra	111
zawieszenie tylne wymienia	niskie						wysokie	116
więzadło środkowe	słabe						mocne	109
umieszczenie strzyków (przód)	rozbieżne						zbieżne	119
umieszczenie strzyków (tył)	rozbieżne						zbieżne	117
zawieszenie przednie wymienia	luźne						mocne	114
głębokość wymienia	głębokie						plytkie	111
długość strzyków	krótkie						długie	97

Mars Red P AB A22

DEU 001269545653 aAa: 324
ur. 25.07.2019 PF: 130 TPI: 2554



Mars Red P
DEU 001269545653

O. Marsden P
DNK 002371403056

O.O. Mission P
DEU 000770248602

M.O. Saigon
DEU 000666696217

M. SAL-Ariell
DEU 000360589314

O.M. Salvatore
USA 003129037884

M.M. Attraction
USA 003125945307

Wybitna budowa i zdrowotność wymienia • Bezrozny heterozygota

gRZG 146	gRZ€ +1904	gRZM 141	mleko +1257 kg	tłuszcz +0,20 %	tłuszcz +73 kg	białko +0,05 %	białko +49 kg	gRZKm 109	gRZKd 103	
gRZE 127	typ mlecz. 116	tułów 102	kończyny 111	wymię 123	gRZN 116	gRZR 103	gRZS 123	gRZ(Zdr.) 111	gRZD 86	plodność **

Ocena pokroju córek

liczba córek: - liczba stad: -

		88	100	112	124	136		
wysokość	niska						wysoka	114
charakter mleczny	ordynarny						szlachetny	116
głębokość tułowia	plytka						głęboka	99
budowa ogólna	delikatna						mocna	95
ustawienie zadu	uniesiony						spadzisty	105
szerokość zadu	wąski						szereki	105
nogi tylne (widok z boku)	pionowe						łukowate	103
racice	plaskie						strome	96
staw skokowy	gruby						suchy	114
nogi tylne (widok z tyłu)	iksowate						równoległe	104
lokomocja	słaba						dobra	106
zawieszenie tylne wymienia	niskie						wysokie	127
więzadło środkowe	słabe						mocne	112
umieszczenie strzyków (przód)	rozbieżne						zbieżne	95
umieszczenie strzyków (tył)	rozbieżne						zbieżne	100
zawieszenie przednie wymienia	luźne						mocne	114
głębokość wymienia	głębokie						plytkie	114
długość strzyków	krótkie						długie	116

Palm Red P AB A12

DEU 000540402339 aAa: 243
ur. 16.02.2018 PF: 126



Palm Red P
DEU 000540402339

O. Pace Red
USA 003135087146

O.O. Pat-Red
USA 003012178104

M.O. Aderyn2454
USA 000031347389

M. Delila PP
DEU 000122385113

O.M. Apoll P
NLD 000762042012

M.M. Destiny s
DEU 000121196092

Kończyny • Wymię • Dłuższe strzyki • Pokrój

gRZG 132	gRZ€ +1173	gRZM 125	mleko +1230 kg	tłuszcz -0,18 %	tłuszcz +32 kg	białko -0,07 %	białko +36 kg	gRZKm 110	gRZKd 106	
gRZE 126	typ mlecz. 106	tułów 93	kończyny 118	wymię 123	gRZN 107	gRZR 106	gRZS 103	gRZ(Zdr.) 110	gRZD 109	plodność **

Ocena pokroju córek

liczba córek: - liczba stad: -

		88	100	112	124	136		
wysokość	niska						wysoka	100
charakter mleczny	ordynarny						szlachetny	108
głębokość tułowia	plytka						głęboka	95
budowa ogólna	delikatna						mocna	92
ustawienie zadu	uniesiony						spadzisty	88
szerokość zadu	wąski						szereki	96
nogi tylne (widok z boku)	pionowe						łukowate	101
racice	plaskie						strome	96
staw skokowy	gruby						suchy	120
nogi tylne (widok z tyłu)	iksowate						równoległe	106
lokomocja	słaba						dobra	112
zawieszenie tylne wymienia	niskie						wysokie	122
więzadło środkowe	słabe						mocne	118
umieszczenie strzyków (przód)	rozbieżne						zbieżne	108
umieszczenie strzyków (tył)	rozbieżne						zbieżne	109
zawieszenie przednie wymienia	luźne						mocne	113
głębokość wymienia	głębokie						plytkie	113
długość strzyków	krótkie						długie	107

Pargo Red BB A11

NLD 000594341309 aAa: 243
ur. 22.12.2017 PF: 135 TPI: 2458



Pargo Red
NLD 000594341309

O. Argo USA 003133064302
O.O. Silver USA 000072156794
M.O. Aroma CAN 000108535196

M. Aafke NLD 000707440770
O.M. Entitle CAN 000011696748
M.M. Superfem NLD 000759639414

**Buhaj uniwersalny •
Długowieczność • Mleko**

gRZG 136	gRZ€ +1502	gRZM 132	mleko +1244 kg	tłuszcz +0,02 %	tłuszcz +53 kg	białko -0,03 %	białko +40 kg	gRZKm 111	gRZKd 115	
gRZE 118	typ mlecz. 118	tułów 98	kończyny 102	wymię 119	gRZN 111	gRZR 106	gRZS 118	gRZ(Zdr.) 109	gRZD 96	plodność **

Sam Red P AB A12

DEU 000361789760 aAa: 243
ur. 24.02.2019 PF: 131 TPI: 2594



Sam Red P
DEU 000361789760

O. Spark Red NLD 000883219744
O.O. Salvatore USA 003129037884
M.O. Savanna DEU 000538693436

M. Brigitta NLD 000360073282
O.M. Hologram P USA 000073953334
M.M. Belami DEU 000357106664

**Ilość mleka • Lekkie porody •
Pochodzenie**

gRZG 141	gRZ€ +1773	gRZM 131	mleko +1474 kg	tłuszcz -0,10 %	tłuszcz +50 kg	białko -0,11 %	białko +40 kg	gRZKm 115	gRZKd 119	
gRZE 118	typ mlecz. 115	tułów 96	kończyny 111	wymię 114	gRZN 118	gRZR 106	gRZS 119	gRZ(Zdr.) 114	gRZD 101	plodność **

Ocena pokroju córek

liczba córek: - liczba stad: -

		88	100	112	124	136		
wysokość	niska						wysoka	123
charakter mleczny	ordynarny						szlachetny	118
głębokość tułowia	plytka						głęboka	101
budowa ogólna	delikatna						mocna	90
ustawienie zadu	uniesiony						spadzisty	109
szerokość zadu	wąski						szeroki	101
nogi tylne (widok z boku)	pionowe						łukowate	114
racice	plaskie						strome	93
staw skokowy	gruby						suchy	102
nogi tylne (widok z tyłu)	iksowate						równoległe	103
lokomocja	słaba						dobra	105
zawieszenie tylne wymienia	niskie						wysokie	127
więzadło środkowe	słabe						mocne	108
umieszczenie strzyków (przód)	rozbieżne						zbieżne	111
umieszczenie strzyków (tył)	rozbieżne						zbieżne	109
zawieszenie przednie wymienia	łuzne						mocne	108
głębokość wymienia	głębokie						plytkie	112
długość strzyków	krótkie						długie	89

Ocena pokroju córek

liczba córek: - liczba stad: -

		88	100	112	124	136		
wysokość	niska						wysoka	102
charakter mleczny	ordynarny						szlachetny	114
głębokość tułowia	plytka						głęboka	95
budowa ogólna	delikatna						mocna	87
ustawienie zadu	uniesiony						spadzisty	101
szerokość zadu	wąski						szeroki	100
nogi tylne (widok z boku)	pionowe						łukowate	99
racice	plaskie						strome	102
staw skokowy	gruby						suchy	112
nogi tylne (widok z tyłu)	iksowate						równoległe	105
lokomocja	słaba						dobra	104
zawieszenie tylne wymienia	niskie						wysokie	119
więzadło środkowe	słabe						mocne	105
umieszczenie strzyków (przód)	rozbieżne						zbieżne	106
umieszczenie strzyków (tył)	rozbieżne						zbieżne	106
zawieszenie przednie wymienia	łuzne						mocne	108
głębokość wymienia	głębokie						plytkie	106
długość strzyków	krótkie						długie	90

Solito Red AB A12

DEU 000770599024 aAa: 432
ur. 24.09.2017 PF: 136 TPI: 2518



Solito Red
DEU 000770599024

O. Salvatore USA 003129037884
O.O. Supershot NLD 000755898903
M.O. Sofia CAN 000108502624

M. Alyssa Red NLD 000707440655
O.M. Atwork GBR 000000662221
M.M. Avea Red FRA 004934530862

Pokrój • Wymię • Zdrowie

gRZG 141	gRZ€ +1301	gRZM 113	mleko +613 kg	tłuszcz +0,05 %	tłuszcz +30 kg	białko -0,09 %	białko +12 kg	gRZKm 103	gRZKd 101	
gRZE 148	typ mlecz. 107	tułów 105	kończyny 124	wymię 144	gRZN 123	gRZR 106	gRZS 115	gRZ(Zdr.) 121	gRZD 100	plodność **

Soul Red P AB A22

DEU 000817297660 aAa: 432 RZRobot: 114
ur. 15.11.2019 PF: 135 TPI: 2627



Soul Red P
DEU 000817297660

O. Solitair P NLD 000576852597
O.O. Salvatore USA 003129037884
M.O. Lol 371 NLD 000941050403

M. Alisa DEU 000816797185
O.M. Pace Red USA 003135087146
M.M. Aria 3774 CAN 000012371470

**Cechy funkcjonalne • Mleko •
Długowieczność • Beta kazeina A22**

gRZG 148	gRZ€ +2118	gRZM 137	mleko +1425 kg	tłuszcz -0,01 %	tłuszcz +58 kg	białko +0,00 %	białko +49 kg	gRZKm 100	gRZKd 109	
gRZE 111	typ mlecz. 98	tułów 92	kończyny 113	wymię 110	gRZN 121	gRZR 118	gRZS 114	gRZ(Zdr.) 122	gRZD 106	plodność **

Ocena pokroju córek

liczba córek: - liczba stad: -

		88	100	112	124	136		
wysokość	niska						wysoka	117
charakter mleczny	ordynarny						szlachetny	106
głębokość tułowia	plytka						głęboka	104
budowa ogólna	delikatna						mocna	105
ustawienie zadu	uniesiony						spadzisty	96
szerokość zadu	wąski						szeroki	98
nogi tylne (widok z boku)	pionowe						łukowate	88
racice	plaskie						strome	110
staw skokowy	gruby						suchy	109
nogi tylne (widok z tyłu)	iksowate						równoległe	120
lokomocja	słaba						dobra	118
zawieszenie tylne wymienia	niskie						wysokie	136
więzadło środkowe	słabe						mocne	113
umieszczenie strzyków (przód)	rozbieżne						zbieżne	117
umieszczenie strzyków (tył)	rozbieżne						zbieżne	109
zawieszenie przednie wymienia	łuzne						mocne	137
głębokość wymienia	głębokie						plytkie	130
długość strzyków	krótkie						długie	108

Ocena pokroju córek

liczba córek: - liczba stad: -

		88	100	112	124	136		
wysokość	niska						wysoka	94
charakter mleczny	ordynarny						szlachetny	99
głębokość tułowia	plytka						głęboka	90
budowa ogólna	delikatna						mocna	100
ustawienie zadu	uniesiony						spadzisty	82
szerokość zadu	wąski						szeroki	94
nogi tylne (widok z boku)	pionowe						łukowate	89
racice	plaskie						strome	107
staw skokowy	gruby						suchy	110
nogi tylne (widok z tyłu)	iksowate						równoległe	105
lokomocja	słaba						dobra	108
zawieszenie tylne wymienia	niskie						wysokie	112
więzadło środkowe	słabe						mocne	113
umieszczenie strzyków (przód)	rozbieżne						zbieżne	89
umieszczenie strzyków (tył)	rozbieżne						zbieżne	104
zawieszenie przednie wymienia	łuzne						mocne	106
głębokość wymienia	głębokie						plytkie	107
długość strzyków	krótkie						długie	99

Arino Red AB A11

DEU 001404867415 aAa: 243 ur. 04.03.2015

TPI: 2353

PF: 119

O.O. Ladd P
USA 000069405976

Arino Red
DEU 001404867415

O.M. Sympatico
CAN 000011004723

M.O. Adora
USA 000069468810
HL 1 12862 4.45 573 3.3 424

O. ArchiveRed
USA 000070611189

M. ArielRed
USA 000072437737
HL 3 14914 4.65 693 3.29 491

M.M. Applicious
USA 000139005851
HL 3 11780 5.52 650 3.58 422



Linia KHW Regiment Apple-Red-ET EX-96 • Pokrój • Na jałówki

Indeks główny	gRZG	129	gRZ€	+1018	
Wydajność mleczna			gRZM	134	
córki stada mleko	tłuszcz	tłuszcz	białko	białko	
4063 1526 +1045 kg	+0,21 %	+65 kg	+0,03 %	+40 kg	
Pokrój			gRZE	125	
	typ mleczny	tułów	kończyny	wymię	
	125	108	102	125	
Cechy zdrowotne			gRZ(zdrowie)	103	
	wymię	racice	rozzród	metabolizm	
	102	115	101	90	
Długo-wieczność	gRZN	100	Rozród	gRZR	97
Komórki somatyczne	gRZS	104	Szybkość doju	gRZD	103
Przebieg porodów	gRZKm	gRZKd	Płodność buhaja	* *	
	87	120			

Ocena pokroju córek liczba córek: 1288 liczba stad: 528

		88	100	112	124	136	
wysokość	niska						wysoka 117
charakter mleczny	ordynarny						szlachetny 122
głębokość tułowia	plytka						głęboka 105
budowa ogólna	delikatna						mocna 97
ustawienie zadu	uniesiony						spadzisty 89
szerokość zadu	wąski						szereki 113
nogi tylne (widok z boku)	pionowe						łukowate 101
racice	plaskie						stromie 111
staw skokowy	gruby						suchy 90
nogi tylne (widok z tyłu)	iksowate						równoległe 98
lokomocja	słaba						dobra 104
zawieszenie tylne wymienia	niskie						wysokie 125
więzadło środkowe	słabe						mocne 100
umieszczenie strzyków (przód)	rozbieżne						zbieżne 123
umieszczenie strzyków (tył)	rozbieżne						zbieżne 118
zawieszenie przednie wymienia	łuzne						mocne 117
głębokość wymienia	głębokie						plytkie 119
długość strzyków	krótkie						długie 111

Baymax Red BB A12

DEU 000539392017 aAa: 243 ur. 20.05.2016

TPI: 2344

PF: 122

O.O. Balisto
USA 000070625988

Baymax Red
DEU 000539392017

O.M. Brekem
CAN 000107559777

M.O. Sina
DEU 000769844798
HL 3 11294 3.72 420 3.13 353

O. Bagno RDC
DEU 000357640595

M. K25
DEU 000538441385
HL 2 13768 3.73 513 3.57 491

M.M. Kanu
DEU 000535826796
HL 2 13608 4.06 553 3.29 448



Pochodzenie • Pokrój • Na jałówki

Indeks główny	gRZG	133	gRZ€	+1180	
Wydajność mleczna			gRZM	119	
córki stada mleko	tłuszcz	tłuszcz	białko	białko	
641 273 +1087 kg	-0,32 %	+12 kg	-0,04 %	+34 kg	
Pokrój			gRZE	122	
	typ mleczny	tułów	kończyny	wymię	
	115	87	120	120	
Cechy zdrowotne			gRZ(zdrowie)	111	
	wymię	racice	rozzród	metabolizm	
	105	102	102	111	
Długo-wieczność	gRZN	122	Rozród	gRZR	96
Komórki somatyczne	gRZS	119	Szybkość doju	gRZD	90
Przebieg porodów	gRZKm	gRZKd	Płodność buhaja	* *	
	111	123			

Ocena pokroju córek liczba córek: 241 liczba stad: 119

		88	100	112	124	136	
wysokość	niska						wysoka 103
charakter mleczny	ordynarny						szlachetny 118
głębokość tułowia	plytka						głęboka 85
budowa ogólna	delikatna						mocna 86
ustawienie zadu	uniesiony						spadzisty 93
szerokość zadu	wąski						szereki 91
nogi tylne (widok z boku)	pionowe						łukowate 102
racice	plaskie						stromie 105
staw skokowy	gruby						suchy 121
nogi tylne (widok z tyłu)	iksowate						równoległe 112
lokomocja	słaba						dobra 108
zawieszenie tylne wymienia	niskie						wysokie 121
więzadło środkowe	słabe						mocne 99
umieszczenie strzyków (przód)	rozbieżne						zbieżne 100
umieszczenie strzyków (tył)	rozbieżne						zbieżne 92
zawieszenie przednie wymienia	łuzne						mocne 109
głębokość wymienia	głębokie						plytkie 124
długość strzyków	krótkie						długie 94

Spark Red BB A11

NLD 000883219744 aAa: 243 ur. 21.05.2017

TPI: 2483
PF: 123



Pochodzenie • Wydajność • Pokrój

O.O. Supershot
NLD 000755898903

Spark Red
NLD 000883219744

O.M. Debutant
NLD 000762769560

M.O. Sofia
CAN 000108502624
HL 1 11680 3.99 466 3.15 368

O. Salvatore
USA 003129037884

M. RUWSavanna
DEU 000538693436
HL 2 12312 4.25 523 3.96 487

M.M. Swan
CAN 000108250958
HL 2 16455 3.73 613 3.19 525

Indeks główny	gRZG	139	gRZ€	+1346		
Wydajność mleczna		gRZM		127		
córki	stada	mleko	tłuszcz	tłuszcz	białko	białko
297	169	+1945 kg	-0,49 %	+26 kg	-0,21 %	+44 kg
Pokrój		gRZE		125		
typ mleczny		tułów	kończyny	wymię		
112		100	113	123		
Cechy zdrowotne		gRZ(zdrowie)		118		
wymię		racice	roznród	metabolizm		
108		108	110	110		
Długo-wieczność	gRZN	117	Rozród	gRZR	101	
Komórki somatyczne	gRZS	125	Szybkość doju	gRZD	92	
Przebieg porodów	gRZKm	gRZKd	Płodność buhaja	* *		
	109	116				

Ocena pokroju córek liczba córek: 172 liczba stad: 93

		88	100	112	124	136
wysokość	niska					wysoka 120
charakter mleczny	ordynarny					szlachetny 108
głębokość tułowia	plytka					głęboka 93
budowa ogólna	delikatna					mocna 89
ustawienie zadu	uniesiony					spadzisty 101
szerokość zadu	wąski					szeroki 112
nogi tylne (widok z boku)	pionowe					łukowate 91
racice	plaskie					strome 124
staw skokowy	gruby					suchy 98
nogi tylne (widok z tyłu)	iksowate					równoległe 111
lokomoja	słaba					dobra 105
zawieszenie tylne wymienia	niskie					wysokie 123
więzadło środkowe	słabe					mocne 99
umieszczenie strzyków (przód)	rozbieżne					zbieżne 113
umieszczenie strzyków (tył)	rozbieżne					zbieżne 96
zawieszenie przednie wymienia	łuzne					mocne 115
głębokość wymienia	głębokie					plytkie 115
długość strzyków	krótkie					długie 104

Step Red AB A12

DEU 000356650139 aAa: 234156 ur. 19.11.2013

TPI: 2370
PF: 128



Mleko • Przebieg porodów • Szybkość doju

O.O. Snowman
NLD 000388965513

Step Red
DEU 000356650139

O.M. Observer
USA 000065917481

M.O. Silk
CAN 000106109413
HL 2 12946 4.07 527 3.28 424

O. Sympatico
CAN 000011004723

M. Delta
USA 000066401837

M.M. Delicious
USA 000062717592
HL 4 14216 4.1 583 3.18 452

Indeks główny	gRZG	130	gRZ€	+1165		
Wydajność mleczna		gRZM		137		
córki	stada	mleko	tłuszcz	tłuszcz	białko	białko
1512	566	+2447 kg	-0,57 %	+35 kg	-0,22 %	+61 kg
Pokrój		gRZE		109		
typ mleczny		tułów	kończyny	wymię		
116		98	102	108		
Cechy zdrowotne		gRZ(zdrowie)		104		
wymię		racice	roznród	metabolizm		
101		101	104	103		
Długo-wieczność	gRZN	106	Rozród	gRZR	97	
Komórki somatyczne	gRZS	115	Szybkość doju	gRZD	108	
Przebieg porodów	gRZKm	gRZKd	Płodność buhaja	* *		
	107	110				

Ocena pokroju córek liczba córek: 541 liczba stad: 228

		88	100	112	124	136
wysokość	niska					wysoka 108
charakter mleczny	ordynarny					szlachetny 115
głębokość tułowia	plytka					głęboka 94
budowa ogólna	delikatna					mocna 96
ustawienie zadu	uniesiony					spadzisty 93
szerokość zadu	wąski					szeroki 99
nogi tylne (widok z boku)	pionowe					łukowate 109
racice	plaskie					strome 100
staw skokowy	gruby					suchy 92
nogi tylne (widok z tyłu)	iksowate					równoległe 107
lokomoja	słaba					dobra 105
zawieszenie tylne wymienia	niskie					wysokie 115
więzadło środkowe	słabe					mocne 105
umieszczenie strzyków (przód)	rozbieżne					zbieżne 116
umieszczenie strzyków (tył)	rozbieżne					zbieżne 114
zawieszenie przednie wymienia	łuzne					mocne 103
głębokość wymienia	głębokie					plytkie 104
długość strzyków	krótkie					długie 84

Deep Red AB

DEU 000358241676 aAa: 234165
ur. 01.06.2015 PF: 102



Deep Red
DEU 000358241676

O. Debutant
NLD 000762769560

O.O. Dakker
USA 000065828007

M.O. Desire
NLD 000940538124

M. Weu Malte
DEU 000356127200

O.M. Ladd P
USA 000069405976

M.M. Malta
DEU 000116930780

**Mocne wymię • Starsza linia żeńska
• Doskonała płodność**

gRZG 107	gRZ€ + 244	gRZM 107	mleko -171 kg	tłuszcz +0,30 %	tłuszcz +20 kg	białko +0,11 %	białko +4 kg	gRZKm 97	gRZKd 102	
gRZE 110	typ mlecz. 111	tułów 105	kończyny 93	wymię 114	gRZN 101	gRZR 96	gRZS 117	gRZ(Zdr.) 106	gRZD 83	płodność ***

Ocena pokroju córek

liczba córek: 206 liczba stad: 72

		88	100	112	124	136		
wysokość	niska						wysoka	127
charakter mleczny	ordynarny						szlachetny	108
głębokość tułowia	plytka						głęboka	102
budowa ogólna	delikatna						mocna	100
ustawienie zadu	uniesiony						spadzisty	99
szerokość zadu	wąski						szereki	111
nogi tylne (widok z boku)	pionowe						łukowate	95
racice	plaskie						strome	86
staw skokowy	gruby						suchy	102
nogi tylne (widok z tyłu)	iksowate						równoległe	91
lokomocja	słaba						dobra	97
zawieszenie tylne wymienia	niskie						wysokie	107
więzadło środkowe	słabe						mocne	99
umieszczenie strzyków (przód)	rozbieżne						zbieżne	89
umieszczenie strzyków (tył)	rozbieżne						zbieżne	87
zawieszenie przednie wymienia	luźne						mocne	113
głębokość wymienia	głębokie						plytkie	124
długość strzyków	krótkie						długie	103

Dunboy Red AA A12

DEU 001405290682 aAa: 342
ur. 09.06.2017 PF: 114 TPI: 2081



Dunboy Red
DEU 001405290682

O. Drake-Red
USA 000073596565

O.O. Dresser
USA 003010975109

M.O. Regina
USA 000071505248

M. Bella-Red
USA 000074258373

O.M. Olympian
USA 000071592946

M.M. Bella-Red
USA 000070609837

**Budowa i zdrowotność wymienia •
Pokrój • Długowieczność**

gRZG 124	gRZ€ + 637	gRZM 105	mleko +309 kg	tłuszcz -0,23 %	tłuszcz -9 kg	białko +0,04 %	białko +14 kg	gRZKm 91	gRZKd 107	
gRZE 130	typ mlecz. 97	tułów 103	kończyny 92	wymię 147	gRZN 112	gRZR 106	gRZS 124	gRZ(Zdr.) 116	gRZD 93	płodność **

Ocena pokroju córek

liczba córek: 22 liczba stad: 17

		88	100	112	124	136		
wysokość	niska						wysoka	116
charakter mleczny	ordynarny						szlachetny	96
głębokość tułowia	plytka						głęboka	96
budowa ogólna	delikatna						mocna	110
ustawienie zadu	uniesiony						spadzisty	98
szerokość zadu	wąski						szereki	97
nogi tylne (widok z boku)	pionowe						łukowate	92
racice	plaskie						strome	108
staw skokowy	gruby						suchy	92
nogi tylne (widok z tyłu)	iksowate						równoległe	90
lokomocja	słaba						dobra	94
zawieszenie tylne wymienia	niskie						wysokie	136
więzadło środkowe	słabe						mocne	118
umieszczenie strzyków (przód)	rozbieżne						zbieżne	107
umieszczenie strzyków (tył)	rozbieżne						zbieżne	101
zawieszenie przednie wymienia	luźne						mocne	139
głębokość wymienia	głębokie						plytkie	142
długość strzyków	krótkie						długie	96

Junas Red AA A22

DEU 000770498004 aAa: 143
ur. 02.03.2017 PF: 122 RZRobot: 108



Junas Red
DEU 000770498004

O. Ju Red
FRA 008550489341

O.O. Brekem
CAN 000107559777

M.O. Claris
FRA 001445852896

M. Indiansuns
DEU 000770224519

O.M. Durango
USA 003010975121

M.M. Indiang
DEU 000769870817

Mleko • Pokrój • Pochodzenie

gRZG 131	gRZ€ +1352	gRZM 133	mleko +1403 kg	tłuszcz -0,14 %	tłuszcz +43 kg	białko -0,02 %	białko +47 kg	gRZKm 98	gRZKd 90	
gRZE 111	typ mlecz. 113	tułów 113	kończyny 101	wymię 105	gRZN 110	gRZR 104	gRZS 95	gRZ(Zdr.) 108	gRZD 99	płodność **

Ocena pokroju córek

liczba córek: 79 liczba stad: 51

		88	100	112	124	136		
wysokość	niska						wysoka	130
charakter mleczny	ordynarny						szlachetny	111
głębokość tułowia	plytka						głęboka	109
budowa ogólna	delikatna						mocna	108
ustawienie zadu	uniesiony						spadzisty	97
szerokość zadu	wąski						szereki	121
nogi tylne (widok z boku)	pionowe						łukowate	105
racice	plaskie						strome	109
staw skokowy	gruby						suchy	98
nogi tylne (widok z tyłu)	iksowate						równoległe	103
lokomocja	słaba						dobra	97
zawieszenie tylne wymienia	niskie						wysokie	106
więzadło środkowe	słabe						mocne	112
umieszczenie strzyków (przód)	rozbieżne						zbieżne	87
umieszczenie strzyków (tył)	rozbieżne						zbieżne	91
zawieszenie przednie wymienia	luźne						mocne	100
głębokość wymienia	głębokie						plytkie	106
długość strzyków	krótkie						długie	108

Lostau P AA

DEU 000354913687 aAa: 342
ur. 22.06.2012 PF: 112 TPI: 2045



Lostau P
DEU 000354913687

O. Laron P
NLD 000497740632

O.O. Lawn Boy
USA 000133080890

M.O. Shiny
DEU 000662733957

M. Allure
NLD 000488228554

O.M. Spencer 2
NLD 000341882275

M.M. Almere
NLD 000442527802

Bezrożność • Ilość i skład mleka

gRZG 115	gRZ€ + 516	gRZM 129	mleko +522 kg	tłuszcz +0,19 %	tłuszcz +39 kg	białko +0,22 %	białko +40 kg	gRZKm 87	gRZKd 103	
gRZE 109	typ mlecz. 113	tułów 93	kończyny 116	wymię 102	gRZN 94	gRZR 87	gRZS 84	gRZ(Zdr.) 96	gRZD 86	płodność ***

Ocena pokroju córek

liczba córek: 327 liczba stad: 112

		88	100	112	124	136		
wysokość	niska						wysoka	99
charakter mleczny	ordynarny						szlachetny	112
głębokość tułowia	plytka						głęboka	103
budowa ogólna	delikatna						mocna	90
ustawienie zadu	uniesiony						spadzisty	105
szerokość zadu	wąski						szereki	83
nogi tylne (widok z boku)	pionowe						łukowate	94
racice	plaskie						strome	101
staw skokowy	gruby						suchy	116
nogi tylne (widok z tyłu)	iksowate						równoległe	101
lokomocja	słaba						dobra	111
zawieszenie tylne wymienia	niskie						wysokie	125
więzadło środkowe	słabe						mocne	103
umieszczenie strzyków (przód)	rozbieżne						zbieżne	94
umieszczenie strzyków (tył)	rozbieżne						zbieżne	111
zawieszenie przednie wymienia	luźne						mocne	93
głębokość wymienia	głębokie						plytkie	90
długość strzyków	krótkie						długie	134

Only One AE

DEU 001501256176 aAa: 123546
ur. 05.08.2015 PF: 112



Only One
DEU 001501256176

O. One-Red
DEU 000537575182

O.O. Numero Uno
ITA 017990915143

M.O. GoforGold
DEU 000946017959

M. Bambina Re
DEU 001501134448

O.M. Gold-Red
CHE 120093681213

M.M. Bambi
DEU 001500130416

Pokrój • Rozród • Długowieczność

gRZG 109	gRZ€ + 408	gRZM 99	mleko +175 kg	tłuszcz -0,09 %	tłuszcz -1 kg	białko -0,09 %	białko -2 kg	gRZKm 114	gRZKd 93	
gRZE 97	typ mlecz. 94	tułów 100	kończyny 110	wymię 90	gRZN 111	gRZR 119	gRZS 110	gRZ(Zdr.) 108	gRZD 98	plodność **

Poker Red

DEU 000357019653 aAa: 234156
ur. 13.04.2014 PF: 114 TPI: 2193



Poker Red
DEU 000357019653

O. PerfectAik
NLD 000708611632

O.O. Freddie
USA 000060996956

M.O. Aiko
USA 000137658044

M. WEU Dream
DEU 000355105063

O.M. Axion-Red
USA 000137056628

M.M. Silk
CAN 000106109413

Długowieczność • Plodność • Przebieg porodów

gRZG 111	gRZ€ + 393	gRZM 115	mleko +307 kg	tłuszcz +0,11 %	tłuszcz +23 kg	białko +0,09 %	białko +20 kg	gRZKm 107	gRZKd 115	
gRZE 101	typ mlecz. 85	tułów 86	kończyny 120	wymię 97	gRZN 99	gRZR 120	gRZS 101	gRZ(Zdr.) 94	gRZD 95	plodność **

Ocena pokroju córek

liczba córek: 63 liczba stad: 25

		88	100	112	124	136		
wysokość	niska						wysoka	106
charakter mleczny	ordynarny						szlachetny	94
głębokość tułowia	plytka						głęboka	99
budowa ogólna	delikatna						mocna	108
ustawienie zadu	uniesiony						spadzisty	97
szerokość zadu	wąski						szeroki	86
nogi tylne (widok z boku)	pionowe						łukowate	100
racice	płaskie						strome	106
staw skokowy	gruby						suchy	108
nogi tylne (widok z tyłu)	ikswate						równoległe	100
lokomocja	słaba						dobra	106
zawieszenie tylne wymienia	niskie						wysokie	89
więzadło środkowe	słabe						mocne	89
umieszczenie strzyków (przód)	rozbieżne						zbieżne	101
umieszczenie strzyków (tył)	rozbieżne						zbieżne	89
zawieszenie przednie wymienia	luźne						mocne	95
głębokość wymienia	głębokie						płytkie	95
długość strzyków	krótkie						długie	118

Ocena pokroju córek

liczba córek: 103 liczba stad: 53

		88	100	112	124	136		
wysokość	niska						wysoka	80
charakter mleczny	ordynarny						szlachetny	86
głębokość tułowia	plytka						głęboka	91
budowa ogólna	delikatna						mocna	104
ustawienie zadu	uniesiony						spadzisty	72
szerokość zadu	wąski						szeroki	97
nogi tylne (widok z boku)	pionowe						łukowate	111
racice	płaskie						strome	100
staw skokowy	gruby						suchy	112
nogi tylne (widok z tyłu)	ikswate						równoległe	119
lokomocja	słaba						dobra	116
zawieszenie tylne wymienia	niskie						wysokie	104
więzadło środkowe	słabe						mocne	116
umieszczenie strzyków (przód)	rozbieżne						zbieżne	116
umieszczenie strzyków (tył)	rozbieżne						zbieżne	115
zawieszenie przednie wymienia	luźne						mocne	96
głębokość wymienia	głębokie						płytkie	93
długość strzyków	krótkie						długie	83

Soko Red BB A22

DEU 000355443635 aAa: 234165 RZRobot: 127
ur. 18.03.2013 PF: 109 TPI: 2007



Soko Red
DEU 000355443635

O. Snow RF
NLD 000546483691

O.O. Snowman
NLD 000388965513

M.O. Pietje
NLD 000584280939

M. Paola
DEU 000354256148

O.M. Gerard
USA 000052805723

M.M. Pamela
DEU 000351972622

Pokrój • Mleko • Kazeina BB i A22

gRZG 112	gRZ€ + 230	gRZM 115	mleko +1232 kg	tłuszcz -0,44 %	tłuszcz +5 kg	białko -0,14 %	białko +29 kg	gRZKm 62	gRZKd 111	
gRZE 122	typ mlecz. 112	tułów 100	kończyny 116	wymię 116	gRZN 103	gRZR 87	gRZS 80	gRZ(Zdr.) 98	gRZD 121	plodność **

Star Red P AA A22

DEU 001405153971 aAa: 423
ur. 13.04.2016 PF: 124 TPI: 2265



Star Red P
DEU 001405153971

O. Step Red
DEU 000356650139

O.O. Sympatico
CAN 000011004723

M.O. Delta
USA 000066401837

M. Samburu
DEU 001404738738

O.M. Aikman
CAN 000106807394

M.M. Silver PP
USA 000070805585

Mleko • Łatwość porodów • Beta kazeina A22

gRZG 136	gRZ€ +1686	gRZM 135	mleko +1614 kg	tłuszcz -0,15 %	tłuszcz +50 kg	białko -0,08 %	białko +47 kg	gRZKm 107	gRZKd 112	
gRZE 102	typ mlecz. 111	tułów 103	kończyny 85	wymię 110	gRZN 123	gRZR 99	gRZS 121	gRZ(Zdr.) 111	gRZD 98	plodność **

Ocena pokroju córek

liczba córek: 786 liczba stad: 389

		88	100	112	124	136		
wysokość	niska						wysoka	119
charakter mleczny	ordynarny						szlachetny	110
głębokość tułowia	plytka						głęboka	100
budowa ogólna	delikatna						mocna	99
ustawienie zadu	uniesiony						spadzisty	85
szerokość zadu	wąski						szeroki	102
nogi tylne (widok z boku)	pionowe						łukowate	94
racice	płaskie						strome	117
staw skokowy	gruby						suchy	101
nogi tylne (widok z tyłu)	ikswate						równoległe	119
lokomocja	słaba						dobra	108
zawieszenie tylne wymienia	niskie						wysokie	110
więzadło środkowe	słabe						mocne	100
umieszczenie strzyków (przód)	rozbieżne						zbieżne	92
umieszczenie strzyków (tył)	rozbieżne						zbieżne	72
zawieszenie przednie wymienia	luźne						mocne	114
głębokość wymienia	głębokie						płytkie	129
długość strzyków	krótkie						długie	99

Ocena pokroju córek

liczba córek: 223 liczba stad: 61

		88	100	112	124	136		
wysokość	niska						wysoka	108
charakter mleczny	ordynarny						szlachetny	111
głębokość tułowia	plytka						głęboka	100
budowa ogólna	delikatna						mocna	99
ustawienie zadu	uniesiony						spadzisty	101
szerokość zadu	wąski						szeroki	101
nogi tylne (widok z boku)	pionowe						łukowate	114
racice	płaskie						strome	91
staw skokowy	gruby						suchy	87
nogi tylne (widok z tyłu)	ikswate						równoległe	95
lokomocja	słaba						dobra	93
zawieszenie tylne wymienia	niskie						wysokie	108
więzadło środkowe	słabe						mocne	103
umieszczenie strzyków (przód)	rozbieżne						zbieżne	123
umieszczenie strzyków (tył)	rozbieżne						zbieżne	113
zawieszenie przednie wymienia	luźne						mocne	104
głębokość wymienia	głębokie						płytkie	107
długość strzyków	krótkie						długie	99

Mały kolczyk - maksymalny postęp hodowlany!!!

Genotypowanie stada INTERGEN



Genomowanie samic Intergen to:

- Określenie potencjału hodowlanego zwierzęcia
- Pomoc w podjęciu trafnych decyzji selekcyjnych na wczesnym etapie produkcji
- Pomoc w doborze odpowiedniego buhaja i rodzaju nasienia
- Ustalenie bezrożności (PP, Pp, pp)
- Określenie wad genetycznych
- Określenie wariantów Kappa/Beta kazeiny

Zapraszamy do współpracy!

Hashtag

AA A22

DE000954210676 ur. 27.03.2019



O.O. Herzschlag

AT000303304428

M.O. Anica

DE000948732878
M 8956 F 444 F% 4.95 E 340 E% 3.8

Hashtag

DE000954210676

O. Hayabusa

DE000951821433

M. Maxima

DE000952097773

O.M. Mandrin

AT000650446817

M.M. Miami

DE000949967235
M 9047 F 384 F% 4.25 E 327 E% 3.62

Wydajność • Wybitne cechy mleczne i mięsne

Indeks główny	GZW	141
Wydajność mleczna	MW	134
mleko +1492 kg	tłuszcz -0,07 %	tłuszcz +56 kg
	białko -0,10 %	białko +43 kg
Mięso	FW	117
	przyrosty 117	mięso 116
		klasa 108
Długowieczność	ND	114
Komórki somatyczne	ZZ	100
Szybkość doju	MBK	120
Laktacja	PERS	101
Reprodukcja	o. porody 108	m. porody 107
	VIW 108	plodność **

Ocena pokroju córek

liczba córek: -

		88	100	112	124	136	
kaliber	mały						duży 108
umięśnienie	słabe						mocne 96
nogi	słabe						mocne 115
wymię	niepożądanane						pożądane 113
wysoki w krzyżu	niska						wysoka 113
długość tułowia	krótki						długi 104
szerokość zadu	wąski						szeroki 101
głębokość klatki piersiowej	płytka						głęboka 101
ustawienie zadu	równy						opadający 106
ustawienie stawu skokowego	pionowy						szablasty 95
staw skokowy	limfatyczny						suchy 105
pecina	miękką						spionowana 108
pięta	niska						wysoka 113
dł. przednich ćwiartek wymienia	krótkie						długie 100
dł. tylnych ćwiartek wymienia	krótkie						długie 110
zawieszenie przednie wymienia	niskie						wysokie 101
więzadło środkowe	słabe						mocne 108
głębokość wymienia	głębokie						płytkie 109
długość strzyków	krótkie						długie 94
grubość strzyków	cienkie						grube 99
ustawienie strzyków przednich	na zewnątrz						do wewnątrz 95
ustawienie strzyków tylnych	na zewnątrz						do wewnątrz 109
czystość wymienia	przyszytki						czyste wymię 103



Miami - babka Hashtaga

Hashtag (#) to aktualnie jeden z naszych najwyższych wycenionych buhajów rasy simentalskiej (gGZW=141)! Jest zdecydowanie najlepszym synem buhaja Hayabusa, a w rodowodzie ma również tak znakomitych przodków jak Mandrin, Manigo i Waldbrand. Jego średniej wielkości matka Maxima była intensywnie używana w pozyskiwaniu zarodków, a w swej pierwszej laktacji osiągała wydajności na poziomie 40 kg mleka. Hashtag oprócz bardzo wysokiego indeksu głównego, przekazuje bardzo wysokie wartości dotyczące ilości mleka z zawartością beta kazeiny typu A2/A2. Kolejną zaletą tego buhaja są wartości dotyczące cech mięsnych, a także te odpowiedzialne za ogólną budowę, kończyny oraz budowę i zdrowotność wymienia.

Echo AB A22

AT000887109568 ur. 22.04.2018

O.O. Everest
DE000945582236

M.O. Marianne
AT000773974816
M 13617 F 616 F% 4.52 E 461 E% 3.39

Echo

AT000887109568

O. Equador

AT000781071729

M. Burning Fire

AT000919343129

O.M. Herzs Schlag
AT000303304428

M.M. Burning Star
AT000697211728
M 12813 F 479 F% 3.74 E 419 E% 3.27



Mleko • Szybkość doju • Budowa wymienia

Indeks główny	GZW	127
Wydajność mleczna	MW	130
mleko +1280 kg	tłuszcz -0,06 %	tłuszcz +48 kg
	białko -0,07 %	białko +39 kg
Mięso	FW	99
	przyrosty 111	mięso 87
		klasa 104
Długowieczność	ND	103
Komórki somatyczne	ZZ	100
Szybkość doju	MBK	128
Laktacja	PERS	93
Reprodukcja	o. porody 95	m. porody 114
	VIW 103	plodność **

Ocena pokroju córek liczba córek: -

		88	100	112	124	136
kaliber	mały					duży 102
umięśnienie	slabe					mocne 97
nogi	slabe					mocne 89
wymię	niepoządane					pożądane 101
wysoki w krzyżu	niska					wysoka 101
długość tułowia	krótki					długi 99
szerokość zadu	wąski					szeroki 108
głębokość klatki piersiowej	plytka					głęboka 110
ustawienie zadu	równy					opadający 94
ustawienie stawu skokowego	pionowy					szablasy 106
staw skokowy	limfatyczny					suchy 89
pecina	mięka					spionowana 100
piętko	niska					wysoka 103
dł. przednich ćwiartek wymienia	krótkie					długie 110
dł. tylnych ćwiartek wymienia	krótkie					długie 106
zawieszenie przednie wymienia	niskie					wysokie 101
wieżadło środkowe	slabe					mocne 109
głębokość wymienia	głębokie					plytkie 94
długość strzyków	krótkie					długie 107
grubość strzyków	cienne					grube 106
ustawienie strzyków przednich	na zewnątrz					do wewnątrz 87
ustawienie strzyków tylnych	na zewnątrz					do wewnątrz 109
czystość wymienia	przystrzyki					czyste wymię 104

Egoist AA A11

DE000955328420 ur. 04.03.2020

O.O. Etoscha
DE000948786057

M.O. 646
DE000949926228
M 11106 F 460 F% 4.14 E 423 E% 3.81

Egoist

DE000955328420

O. Edelstein

DE000953147492

M. Beatrix

DE000952798784

O.M. Herzs Schlag
AT000303304428

M.M. Bea
DE000946891661
M 7716 F 392 F% 5.08 E 308 E% 3.99



Pokroj • Zdrowotność wymienia • Długowieczność • Skład mleka

Indeks główny	GZW	136
Wydajność mleczna	MW	123
mleko +465 kg	tłuszcz +0,22 %	tłuszcz +38 kg
	białko +0,12 %	białko +27 kg
Mięso	FW	115
	przyrosty 112	mięso 114
		klasa 108
Długowieczność	ND	119
Komórki somatyczne	ZZ	113
Szybkość doju	MBK	97
Laktacja	PERS	96
Reprodukcja	o. porody 101	m. porody 99
	VIW 107	plodność **

Ocena pokroju córek liczba córek: -

		88	100	112	124	136
kaliber	mały					duży 111
umięśnienie	slabe					mocne 102
nogi	slabe					mocne 108
wymię	niepoządane					pożądane 135
wysoki w krzyżu	niska					wysoka 116
długość tułowia	krótki					długi 110
szerokość zadu	wąski					szeroki 103
głębokość klatki piersiowej	plytka					głęboka 100
ustawienie zadu	równy					opadający 104
ustawienie stawu skokowego	pionowy					szablasy 88
staw skokowy	limfatyczny					suchy 104
pecina	mięka					spionowana 102
piętko	niska					wysoka 108
dł. przednich ćwiartek wymienia	krótkie					długie 97
dł. tylnych ćwiartek wymienia	krótkie					długie 94
zawieszenie przednie wymienia	niskie					wysokie 115
wieżadło środkowe	slabe					mocne 117
głębokość wymienia	głębokie					plytkie 135
długość strzyków	krótkie					długie 85
grubość strzyków	cienne					grube 97
ustawienie strzyków przednich	na zewnątrz					do wewnątrz 115
ustawienie strzyków tylnych	na zewnątrz					do wewnątrz 114
czystość wymienia	przystrzyki					czyste wymię 105

Meter Pp

AA A12
DE000954903863 ur. 16.08.2019

O.O. Mahango Pp
DE000948097266

M.O. Dorthe
DE000949928163
M 10735 F 456 F% 4.25 E 392 E% 3.65

Meter Pp
DE000954903863

O. Maestro Pp | M. Primavera
DE000952463595 | DE000950221709

O.M. Wendlinger
DE000947682611

M.M. 0000869
DE000947630240
M 1621 F 59 F% 3.66 E 49 E% 2.99



Długowieczność • Fitness • Mleko

Indeks główny	GZW	131
Wydajność mleczna	MW	118
mleko +977 kg	tłuszcz -0,11 %	tłuszcz +31 kg
	białko -0,16 %	białko +21 kg
Mięso	FW	105
	przyrosty 97	mięso 109
		klasa 103
Długowieczność	ND	121
Komórki somatyczne	ZZ	104
Szybkość doju	MBK	107
Laktacja	PERS	117
Reprodukcja	o. porody 106	m. porody 109
	VIW 101	plodność **

Ocena pokroju córek liczba córek: -

		88	100	112	124	136	
kaliber	mały						duży 96
umięśnienie	slabe						mocne 98
nogi	slabe						mocne 111
wymię	niepożądane						pożądane 120
wysoki w krzyżu	niska						wysoka 100
długość tułowia	krótki						długi 99
szerokość zadu	wąski						szeroki 93
głębokość klatki piersiowej	plytka						głęboka 91
ustawienie zadu	równy						opadający 102
ustawienie stawu skokowego	pionowy						szablasy 94
staw skokowy	limfatyczny						suchy 101
pečina	mięka						spionowana 106
piętko	niska						wysoka 105
dł. przednich ćwiartek wymienia	krótkie						długie 110
dł. tylnych ćwiartek wymienia	krótkie						długie 96
zawieszenie przednie wymienia	niskie						wysokie 109
więzadło środkowe	slabe						mocne 102
głębokość wymienia	głębokie						plytkie 116
długość strzyków	krótkie						długie 101
grubość strzyków	cienne						grube 95
ustawienie strzyków przednich	na zewnątrz						do wewnątrz 115
ustawienie strzyków tylnych	na zewnątrz						do wewnątrz 110
czystość wymienia	przystrzyki						czyste wymię 97

Monkey

AA A22
DE000955746524 ur. 26.03.2020

O.O. Miami
DE000950912120

M.O. Evelis
DE000666737779
M 11370 F 534 F% 4.69 E 415 E% 3.65

Monkey
DE000955746524

O. Manaus | M. Elke
DE000667162219 | DE000952633135

O.M. Sisyphus
DE000666439378

M.M. Elly
DE000946675987
M 7379 F 302 F% 4.09 E 259 E% 3.51



Ilość i skład mleka (A22) • Stabilne kończyny

Indeks główny	GZW	141
Wydajność mleczna	MW	129
mleko +1052 kg	tłuszcz +0,07 %	tłuszcz +51 kg
	białko -0,04 %	białko +34 kg
Mięso	FW	122
	przyrosty 121	mięso 118
		klasa 113
Długowieczność	ND	106
Komórki somatyczne	ZZ	101
Szybkość doju	MBK	126
Laktacja	PERS	103
Reprodukcja	o. porody 107	m. porody 109
	VIW 114	plodność **

Ocena pokroju córek liczba córek: -

		88	100	112	124	136	
kaliber	mały						duży 96
umięśnienie	slabe						mocne 115
nogi	slabe						mocne 110
wymię	niepożądane						pożądane 101
wysoki w krzyżu	niska						wysoka 95
długość tułowia	krótki						długi 94
szerokość zadu	wąski						szeroki 104
głębokość klatki piersiowej	plytka						głęboka 98
ustawienie zadu	równy						opadający 107
ustawienie stawu skokowego	pionowy						szablasy 97
staw skokowy	limfatyczny						suchy 95
pečina	mięka						spionowana 111
piętko	niska						wysoka 111
dł. przednich ćwiartek wymienia	krótkie						długie 110
dł. tylnych ćwiartek wymienia	krótkie						długie 114
zawieszenie przednie wymienia	niskie						wysokie 99
więzadło środkowe	slabe						mocne 100
głębokość wymienia	głębokie						plytkie 91
długość strzyków	krótkie						długie 97
grubość strzyków	cienne						grube 109
ustawienie strzyków przednich	na zewnątrz						do wewnątrz 96
ustawienie strzyków tylnych	na zewnątrz						do wewnątrz 102
czystość wymienia	przystrzyki						czyste wymię 103

Motiv Pp BB A12

DE000955719943 ur. 29.06.2020

O.O. Manolo Pp
DE000948496774

M.O. Golka
DE000949906798
M 11538 F 472 F% 4.09 E 391 E% 3.39

Motiv Pp
DE000955719943

O. Monopoly PS | M. Keki
DE000953347849 | DE000951280148

O.M. Hunter
DE000948357088

M.M. Kerze
DE000946291756
M 10553 F 494 F% 4.68 E 367 E% 3.48



Zrównoważone cechy mleczne i rzeźne •
Kończyny • Wymię

Indeks główny	GZW	136
Wydajność mleczna	MW	125
mleko +1093 kg	tłuszcz -0,10 %	tłuszcz +36 kg
	białko -0,05 %	białko +34 kg
Mięso	FW	112
	przyrosty 113	mięso 112
		klasa 105
Długowieczność	ND	113
Komórki somatyczne	ZZ	105
Szybkość doju	MBK	106
Laktacja	PERS	108
Reprodukcja	o. porody 94	m. porody 106
	VIW 103	plodność **

Ocena pokroju córek liczba córek: -

		88	100	112	124	136
kaliber	mały					duży 111
umięśnienie	slabe					mocne 108
nogi	slabe					mocne 107
wymię	niepożądane					pożądane 105
wysoki w krzyżu	niska					wysoka 112
długość tułowia	krótka					długa 111
szerokość zadu	wąska					szeroka 108
głębokość klatki piersiowej	plytko					głęboka 109
ustawienie zadu	równy					opadający 110
ustawienie stawu skokowego	pionowy					szablasy 106
staw skokowy	limfatyczny					suchy 100
pecina	miekką					spionowana 104
piętko	niska					wysoka 109
dł. przednich ćwiartek wymienia	krótka					długa 111
dł. tylnych ćwiartek wymienia	krótka					długa 99
zawieszenie przednie wymienia	niskie					wysokie 110
więzadło środkowe	slabe					mocne 97
głębokość wymienia	głębokie					plytkie 102
długość strzyków	krótka					długa 103
grubość strzyków	cienne					grube 101
ustawienie strzyków przednich	na zewnątrz					do wewnątrz 99
ustawienie strzyków tylnych	na zewnątrz					do wewnątrz 103
czystość wymienia	przystrzyki					czyste wymię 105

Senator BB A12

DE000955667574 ur. 05.11.2020

O.O. Symposium
AT000499482519

M.O. Hillary
DE000946730259

Senator
DE000955667574

O. Sisyphus | M. 706
DE000666439378 | DE000950507876

O.M. Manigo
DE000943304203

M.M. Anna
DE000948457323
M 9184 F 385 F% 4.2 E 367 E% 4



doskonały pokrój • Dużo mleka •
Zdrowotność wymienia • Szybkość doju

Indeks główny	GZW	143
Wydajność mleczna	MW	129
mleko +1042 kg	tłuszcz -0,05 %	tłuszcz +39 kg
	białko +0,05 %	białko +42 kg
Mięso	FW	110
	przyrosty 103	mięso 112
		klasa 105
Długowieczność	ND	115
Komórki somatyczne	ZZ	123
Szybkość doju	MBK	114
Laktacja	PERS	103
Reprodukcja	o. porody 113	m. porody 104
	VIW 114	plodność **

Ocena pokroju córek liczba córek: -

		88	100	112	124	136
kaliber	mały					duży 101
umięśnienie	slabe					mocne 106
nogi	slabe					mocne 107
wymię	niepożądane					pożądane 126
wysoki w krzyżu	niska					wysoka 104
długość tułowia	krótka					długa 99
szerokość zadu	wąska					szeroka 97
głębokość klatki piersiowej	plytko					głęboka 100
ustawienie zadu	równy					opadający 108
ustawienie stawu skokowego	pionowy					szablasy 100
staw skokowy	limfatyczny					suchy 102
pecina	miekką					spionowana 106
piętko	niska					wysoka 106
dł. przednich ćwiartek wymienia	krótka					długa 102
dł. tylnych ćwiartek wymienia	krótka					długa 96
zawieszenie przednie wymienia	niskie					wysokie 115
więzadło środkowe	slabe					mocne 108
głębokość wymienia	głębokie					plytkie 123
długość strzyków	krótka					długa 96
grubość strzyków	cienne					grube 94
ustawienie strzyków przednich	na zewnątrz					do wewnątrz 103
ustawienie strzyków tylnych	na zewnątrz					do wewnątrz 111
czystość wymienia	przystrzyki					czyste wymię 100

Weissling ^{BB A22}

DE000955370258 ur. 22.03.2020

O.O. Waban
AT000806062819

M.O. Luxa
AT000373871322
M 9193 F 404 F% 4.39 E 339 E% 3.69

Weissling

DE000955370258

O. Weissensee
AT000364261168

M. Bielda
DE000952783731

O.M. Wobler
DE000946673832

M.M. Biella
DE000951060624
M 11262 F 462 F% 4.1 E 419 E% 3.72



Pochodzenie • Wydajność •
Długowieczność

Indeks główny	GZW	136
Wydajność mleczna	MW	127
mleko +1123 kg	tłuszcz -0,11 %	tłuszcz +37 kg
	białko +0,00 %	białko +40 kg
Mięso	FW	102
	przyrosty 97	mięso 102
		klasa 102
Długowieczność	ND	119
Komórki somatyczne	ZZ	112
Szybkość doju	MBK	104
Laktacja	PERS	117
Reprodukcja	o. porody 105	m. porody 105
	VIW 101	plodność **

Ocena pokroju córek liczba córek: -

		88	100	112	124	136
kaliber	mały					duży 99
umięśnienie	slabe					mocne 105
nogi	slabe					mocne 108
wymię	niepożądane					pożądane 106
wysoki w krzyżu	niska					wysoka 100
długość tułowia	krótka					długa 100
szerokość zadu	wąska					szeroka 101
głębokość klatki piersiowej	plytka					głęboka 97
ustawienie zadu	rowny					opadający 97
ustawienie stawu skokowego	pionowy					szablasy 99
staw skokowy	limfatyczny					suchy 104
pecina	mięka					spionowana 104
piętko	niska					wysoka 112
dł. przednich ćwiartek wymienia	krótka					długa 100
dł. tylnych ćwiartek wymienia	krótka					długa 106
zawieszenie przednie wymienia	niskie					wysokie 104
więzadło środkowe	slabe					mocne 106
głębokość wymienia	głębokie					plytkie 109
długość strzyków	krótka					długa 105
grubość strzyków	cienne					grube 100
ustawienie strzyków przednich	na zewnątrz					do wewnątrz 96
ustawienie strzyków tylnych	na zewnątrz					do wewnątrz 100
czystość wymienia	przystrzyki					czyste wymię 105

Zeiger ^{AB A11}

DE000954382886 ur. 16.10.2018

O.O. Zepter
DE000949287315

M.O. Farinya
AT000621486928
M 8805 F 336 F% 3.82 E 323 E% 3.67

Zeiger

DE000954382886

O. Zazu
AT000265588938

M. Lamera
DE000951373168

O.M. Herzschatz
AT000303304428

M.M. Lamore
DE000949532703
M 8253 F 333 F% 4.03 E 287 E% 3.48



Zawieszenie i zdrowotność wymienia •
Mleczność • Przyrosty

Indeks główny	GZW	140
Wydajność mleczna	MW	125
mleko +880 kg	tłuszcz +0,10 %	tłuszcz +46 kg
	białko -0,04 %	białko +28 kg
Mięso	FW	114
	przyrosty 110	mięso 114
		klasa 108
Długowieczność	ND	114
Komórki somatyczne	ZZ	130
Szybkość doju	MBK	101
Laktacja	PERS	108
Reprodukcja	o. porody 91	m. porody 111
	VIW 92	plodność ***

Ocena pokroju córek liczba córek: -

		88	100	112	124	136
kaliber	mały					duży 99
umięśnienie	slabe					mocne 98
nogi	slabe					mocne 102
wymię	niepożądane					pożądane 111
wysoki w krzyżu	niska					wysoka 98
długość tułowia	krótka					długa 102
szerokość zadu	wąska					szeroka 107
głębokość klatki piersiowej	plytka					głęboka 99
ustawienie zadu	rowny					opadający 108
ustawienie stawu skokowego	pionowy					szablasy 108
staw skokowy	limfatyczny					suchy 105
pecina	mięka					spionowana 98
piętko	niska					wysoka 101
dł. przednich ćwiartek wymienia	krótka					długa 96
dł. tylnych ćwiartek wymienia	krótka					długa 108
zawieszenie przednie wymienia	niskie					wysokie 101
więzadło środkowe	slabe					mocne 112
głębokość wymienia	głębokie					plytkie 112
długość strzyków	krótka					długa 102
grubość strzyków	cienne					grube 93
ustawienie strzyków przednich	na zewnątrz					do wewnątrz 103
ustawienie strzyków tylnych	na zewnątrz					do wewnątrz 91
czystość wymienia	przystrzyki					czyste wymię 102

Harley BB A12

AT00035977568
ur. 30.09.2017



Harley
AT00035977568

O. Haribo DE00094863664
O.O. Hutera DE000941688886
M.O. Entropi DE000942556151

M. Lisa AT000702982622
O.M. Wille DE000813516428
M.M. Liliana AT000499302518

Długowieczność • Skład mleka • Łatwe porody

GZW 124	MW 120	mleko +794 kg	tłuszcz -0,04 %	tłuszcz +29 kg	białko -0,01 %	białko +27 kg	córki -	ND 115	ZZ 95
FW 98	przyrosty 93	mięso 97	klasa 104	plodność ***	o. porody 110	m. porody 96	VIW 108	PERS 116	MBK 110

Webex AA A12

DE000956205850
ur. 07.06.2020



Webex
DE000956205850

O. Weitblick DE000945642290
O.O. Wobbler DE000946673832
M.O. Lanessa DE000945641919

M. Sugar DE000951130009
O.M. Raldi DE000944108728
M.M. Shirley DE000945678439

Budowa wymienia i usytuowanie strzyków • Pochodzenie

GZW 139	MW 124	mleko +954 kg	tłuszcz -0,04 %	tłuszcz +36 kg	białko -0,02 %	białko +32 kg	córki -	ND 125	ZZ 124
FW 108	przyrosty 95	mięso 114	klasa 104	plodność **	o. porody 118	m. porody 107	VIW 104	PERS 112	MBK 92

Ocena pokroju córek

liczba córek: -

		88	100	112	124	136		
kaliber	mały						duży	82
umięśnienie	ślabe						mocne	104
nogi	ślabe						mocne	109
wymię	niepożądane						pożądane	114
wysoki w krzyżu	niska						wysoka	80
długość tułowia	krótka						długa	90
szerokość zadu	wąska						szeroła	88
głębokość klatki piersiowej	plytka						głęboka	88
ustawienie zadu	równy						opadający	91
ustawienie stawu skokowego	pionowy						szablasy	101
staw skokowy	limfatyczny						suchy	100
pecina	mięka						spionowana	111
pięta	niska						wysoka	108
dł. przednich cwiartek wymienia	krótkie						długie	99
dł. tylnych cwiartek wymienia	krótkie						długie	102
zawieszenie przednie wymienia	niskie						wysokie	115
więzadło środkowe	ślabe						mocne	102
głębokość wymienia	głębokie						plytkie	106
długość strzyków	krótkie						długie	92
grubość strzyków	cienne						grube	98
ustawienie strzyków przednich	na zewnątrz						do wewnątrz	109
ustawienie strzyków tylnych	na zewnątrz						do wewnątrz	109
czystość wymienia	przystrzyki						czyste wymię	105

Ocena pokroju córek

liczba córek: -

		88	100	112	124	136		
kaliber	mały						duży	90
umięśnienie	ślabe						mocne	100
nogi	ślabe						mocne	110
wymię	niepożądane						pożądane	110
wysoki w krzyżu	niska						wysoka	89
długość tułowia	krótka						długa	90
szerokość zadu	wąska						szeroła	93
głębokość klatki piersiowej	plytka						głęboka	92
ustawienie zadu	równy						opadający	93
ustawienie stawu skokowego	pionowy						szablasy	92
staw skokowy	limfatyczny						suchy	94
pecina	mięka						spionowana	106
pięta	niska						wysoka	107
dł. przednich cwiartek wymienia	krótkie						długie	99
dł. tylnych cwiartek wymienia	krótkie						długie	108
zawieszenie przednie wymienia	niskie						wysokie	101
więzadło środkowe	ślabe						mocne	102
głębokość wymienia	głębokie						plytkie	101
długość strzyków	krótkie						długie	93
grubość strzyków	cienne						grube	101
ustawienie strzyków przednich	na zewnątrz						do wewnątrz	115
ustawienie strzyków tylnych	na zewnątrz						do wewnątrz	105
czystość wymienia	przystrzyki						czyste wymię	107

Westpoint AB A12

DE000953353068
ur. 07.07.2018



Westpoint
DE000953353068

O. Wikinger AT000430669419
O.O. Wille DE000813516428
M.O. Ortina 35 AT000541558317

M. Damia DE000951540551
O.M. Herz DE000949731115
M.M. Dari DE000948215874

Ilość i skład mleka • Długowieczność • Wymię

GZW 127	MW 114	mleko +381 kg	tłuszcz -0,04 %	tłuszcz +13 kg	białko +0,13 %	białko +24 kg	córki -	ND 112	ZZ 114
FW 111	przyrosty 106	mięso 111	klasa 108	plodność **	o. porody 97	m. porody 103	VIW 104	PERS 114	MBK 101

Ocena pokroju córek

liczba córek: -

		88	100	112	124	136		
kaliber	mały						duży	110
umięśnienie	ślabe						mocne	110
nogi	ślabe						mocne	107
wymię	niepożądane						pożądane	108
wysoki w krzyżu	niska						wysoka	109
długość tułowia	krótka						długa	111
szerokość zadu	wąska						szeroła	113
głębokość klatki piersiowej	plytka						głęboka	107
ustawienie zadu	równy						opadający	103
ustawienie stawu skokowego	pionowy						szablasy	89
staw skokowy	limfatyczny						suchy	88
pecina	mięka						spionowana	109
pięta	niska						wysoka	119
dł. przednich cwiartek wymienia	krótkie						długie	85
dł. tylnych cwiartek wymienia	krótkie						długie	104
zawieszenie przednie wymienia	niskie						wysokie	104
więzadło środkowe	ślabe						mocne	101
głębokość wymienia	głębokie						plytkie	115
długość strzyków	krótkie						długie	97
grubość strzyków	cienne						grube	109
ustawienie strzyków przednich	na zewnątrz						do wewnątrz	111
ustawienie strzyków tylnych	na zewnątrz						do wewnątrz	98
czystość wymienia	przystrzyki						czyste wymię	101

Zubringer AB A11

DE000954382887
ur. 16.10.2018



Zubringer
DE000954382887

O. Zazu AT000265588938
O.O. Zepter AT000949287315
M.O. Farinya AT000621486928

M. Lamera DE000951373168
O.M. Herzschatz DE00030304428
M.M. Lamore DE000949532703

Ilość i skład mleka • Długowieczność • Pochodzenie

GZW 129	MW 127	mleko +946 kg	tłuszcz +0,05 %	tłuszcz +44 kg	białko +0,00 %	białko +33 kg	córki -	ND 108	ZZ 123
FW 105	przyrosty 100	mięso 109	klasa 101	plodność **	o. porody 87	m. porody 102	VIW 91	PERS 106	MBK 109

Ocena pokroju córek

liczba córek: -

		88	100	112	124	136		
kaliber	mały						duży	94
umięśnienie	ślabe						mocne	101
nogi	ślabe						mocne	102
wymię	niepożądane						pożądane	103
wysoki w krzyżu	niska						wysoka	93
długość tułowia	krótka						długa	94
szerokość zadu	wąska						szeroła	103
głębokość klatki piersiowej	plytka						głęboka	98
ustawienie zadu	równy						opadający	107
ustawienie stawu skokowego	pionowy						szablasy	102
staw skokowy	limfatyczny						suchy	94
pecina	mięka						spionowana	99
pięta	niska						wysoka	104
dł. przednich cwiartek wymienia	krótkie						długie	100
dł. tylnych cwiartek wymienia	krótkie						długie	111
zawieszenie przednie wymienia	niskie						wysokie	98
więzadło środkowe	ślabe						mocne	103
głębokość wymienia	głębokie						plytkie	100
długość strzyków	krótkie						długie	103
grubość strzyków	cienne						grube	100
ustawienie strzyków przednich	na zewnątrz						do wewnątrz	99
ustawienie strzyków tylnych	na zewnątrz						do wewnątrz	105
czystość wymienia	przystrzyki						czyste wymię	102

Everest AA A22

DE000945582236 ur. 08.11.2010



Potencjał produkcyjny • Mocne kończyny • Łatwe porody

O.O. Ergo
DE000918966927

Everest
DE000945582236

O.M. Winnipeg
DE000934492505

M.O. Dorte
DE000930366371
M 11725 F 524 F% 4.47 E 387 E% 3.3

O. Ermut
DE000934399962

M. Liniwin
DE000940161669

M.M. Linse
DE000936357464
M 8678 F 392 F% 4.52 E 308 E% 3.55

Indeks główny	GZW	107
Wydajność mleczna	MW	114
córki 17730	mleko +678 kg	tłuszcz -0,05 %
	tłuszcz +24 kg	białko -0,07 %
	białko +18 kg	
Mięso	FW	102
	przyrosty 106	mięso 94
		klasa 107
Długowieczność	ND	87
Komórki somatyczne	ZZ	84
Szybkość doju	MBK	117
Laktacja	PERS	83
Reprodukcja	o. porody 107	m. porody 103
	VIW 111	plodność **

Ocena pokroju córek liczba córek: 2436

		88	100	112	124	136	
kaliber	mały						duży 95
umięśnienie	slabe						mocne 106
nogi	slabe						mocne 104
wymię	niepożądane						pożądane 96
wysoki w krzyżu	niska						wysoka 89
długość tułowia	krótki						długi 98
szerokość zadu	wąski						szeroki 105
głębokość klatki piersiowej	plytka						głęboka 111
ustawienie zadu	równy						opadający 110
ustawienie stawu skokowego	pionowy						szablasy 101
staw skokowy	limfatyczny						suchy 95
pecina	mięka						spionowana 109
piętka	niska						wysoka 103
dł. przednich ćwiartek wymienia	krótkie						długie 125
dł. tylnych ćwiartek wymienia	krótkie						długie 122
zawieszenie przednie wymienia	niskie						wysokie 96
więzadło środkowe	slabe						mocne 108
głębokość wymienia	głębokie						plytkie 74
długość strzyków	krótkie						długie 97
grubość strzyków	cienne						grube 105
ustawienie strzyków przednich	na zewnątrz						do wewnątrz 111
ustawienie strzyków tylnych	na zewnątrz						do wewnątrz 99
czystość wymienia	przystrzyki						czyste wymię 100

Hermanns AB A22

DE000953039871 ur. 23.05.2017



Ilość i skład mleka • Cechy opasowe • Wymię

O.O. Hutera
DE000941688886

Hermanns
DE000953039871

O.M. Wille
DE000813516428

M.O. Granini
DE000944969784
M 9524 F 412 F% 4.32 E 365 E% 3.84

O. Humana
DE000948370121

M. 1116
DE000948372603

M.M. 844
DE000944184285
M 9429 F 346 F% 3.67 E 315 E% 3.34

Indeks główny	GZW	125
Wydajność mleczna	MW	119
córki 117	mleko +877 kg	tłuszcz -0,13 %
	tłuszcz +25 kg	białko -0,03 %
	białko +28 kg	
Mięso	FW	119
	przyrosty 118	mięso 114
		klasa 113
Długowieczność	ND	98
Komórki somatyczne	ZZ	98
Szybkość doju	MBK	130
Laktacja	PERS	102
Reprodukcja	o. porody 92	m. porody 101
	VIW 106	plodność **

Ocena pokroju córek liczba córek: 49

		88	100	112	124	136	
kaliber	mały						duży 118
umięśnienie	slabe						mocne 110
nogi	slabe						mocne 105
wymię	niepożądane						pożądane 100
wysoki w krzyżu	niska						wysoka 116
długość tułowia	krótki						długi 117
szerokość zadu	wąski						szeroki 118
głębokość klatki piersiowej	plytka						głęboka 109
ustawienie zadu	równy						opadający 121
ustawienie stawu skokowego	pionowy						szablasy 102
staw skokowy	limfatyczny						suchy 105
pecina	mięka						spionowana 99
piętka	niska						wysoka 103
dł. przednich ćwiartek wymienia	krótkie						długie 110
dł. tylnych ćwiartek wymienia	krótkie						długie 107
zawieszenie przednie wymienia	niskie						wysokie 105
więzadło środkowe	slabe						mocne 86
głębokość wymienia	głębokie						plytkie 100
długość strzyków	krótkie						długie 100
grubość strzyków	cienne						grube 105
ustawienie strzyków przednich	na zewnątrz						do wewnątrz 90
ustawienie strzyków tylnych	na zewnątrz						do wewnątrz 107
czystość wymienia	przystrzyki						czyste wymię 101

Martinez AB A12

DE000951411073 ur. 15.11.2016

O.O. Mandarin
AT000053619916

M.O. Blüte
AT000689948909
M 9787 F 423 F% 4.32 E 325 E% 3.32

Martinez
DE000951411073

O. Mandrin | M. Mary
AT000650446817 | DE000949245312

O.M. Manigo
DE000943304203

M.M. Una
DE000947292222
M 6592 F 309 F% 4.68 E 249 E% 3.77



Łatwe porody, ilość mleka • Zdrowotność wymienia

Indeks główny	GZW	120
Wydajność mleczna	MW	121
córki 86	mleko +1038 kg	tłuszcz -0,16 %
	tłuszcz +29 kg	białko -0,07 %
Mięso	FW	117
	przyrosty 117	mięso 110
		klasa 112
Długowieczność	ND	101
Komórki somatyczne	ZZ	106
Szybkość doju	MBK	99
Laktacja	PERS	100
Reprodukcja	o. porody 104	m. porody 98
	VIW 108	plodność **

Ocena pokroju córek liczba córek: 49

		88	100	112	124	136
kaliber	mały					duży 91
umięśnienie	slabe					mocne 100
nogi	slabe					mocne 105
wymię	niepożądane					pożądane 97
wysoki w krzyżu	niska					wysoka 89
długość tułowia	krótki					długi 96
szerokość zadu	wąski					szeroki 92
głębokość klatki piersiowej	plytki					głęboka 98
ustawienie zadu	rowny					opadający 111
ustawienie stawu skokowego	pionowy					szablasy 107
staw skokowy	limfatyczny					suchy 107
pećcina	mięka					spionowana 98
piętka	niska					wysoka 103
dł. przednich ćwiartek wymienia	krótkie					długie 109
dł. tylnych ćwiartek wymienia	krótkie					długie 114
zawieszenie przednie wymienia	niskie					wysokie 98
więzadło środkowe	slabe					mocne 101
głębokość wymienia	głębokie					plytkie 94
długość strzyków	krótkie					długie 95
grubość strzyków	ciemne					grube 105
ustawienie strzyków przednich	na zewnątrz					do wewnątrz 87
ustawienie strzyków tylnych	na zewnątrz					do wewnątrz 119
czystość wymienia	przystrzyki					czyste wymię 100

Sisyphus AB A22

DE000666439378 ur. 07.01.2015

O.O. Serano
DE000938759470

M.O.
DE000943920670
M 9409 F 468 F% 4.98 E 333 E% 3.53

Sisyphus
DE000666439378

O. Symposium | M. Hillary
AT000499482519 | DE000946730259

O.M. Wille
DE000813516428

M.M. Hanna
DE000941885144
M 9454 F 398 F% 4.21 E 346 E% 3.66



Wymię • Lekkie porody

Indeks główny	GZW	131
Wydajność mleczna	MW	113
córki 2279	mleko +217 kg	tłuszcz +0,24 %
	tłuszcz +29 kg	białko +0,06 %
Mięso	FW	115
	przyrosty 109	mięso 109
		klasa 114
Długowieczność	ND	106
Komórki somatyczne	ZZ	114
Szybkość doju	MBK	123
Laktacja	PERS	103
Reprodukcja	o. porody 113	m. porody 105
	VIW 107	plodność ***

Ocena pokroju córek liczba córek: 736

		88	100	112	124	136
kaliber	mały					duży 89
umięśnienie	slabe					mocne 113
nogi	slabe					mocne 102
wymię	niepożądane					pożądane 123
wysoki w krzyżu	niska					wysoka 87
długość tułowia	krótki					długi 93
szerokość zadu	wąski					szeroki 97
głębokość klatki piersiowej	plytki					głęboka 92
ustawienie zadu	rowny					opadający 101
ustawienie stawu skokowego	pionowy					szablasy 100
staw skokowy	limfatyczny					suchy 95
pećcina	mięka					spionowana 99
piętka	niska					wysoka 105
dł. przednich ćwiartek wymienia	krótkie					długie 105
dł. tylnych ćwiartek wymienia	krótkie					długie 97
zawieszenie przednie wymienia	niskie					wysokie 120
więzadło środkowe	slabe					mocne 108
głębokość wymienia	głębokie					plytkie 110
długość strzyków	krótkie					długie 92
grubość strzyków	ciemne					grube 105
ustawienie strzyków przednich	na zewnątrz					do wewnątrz 109
ustawienie strzyków tylnych	na zewnątrz					do wewnątrz 114
czystość wymienia	przystrzyki					czyste wymię 100

Wattmeer ^{A12}

DE000950173742 ur. 08.11.2014

O.O. Willenberg
DE000940049340

M.O. Karin
DE000941444117
M 6851 F 316 F% 4.61 E 275 E% 4.02

Wattmeer
DE000950173742

O. Watt
DE000945875179

M. Monika
DE000947552029

O.M. Waldbrand
DE000940100513

M.M. Monitor
DE000944933198
M 9197 F 373 F% 4.05 E 334 E% 3.64



**Pokrój • Cechy funkcjonalne •
Długowieczność • Budowa wymienia**

Indeks główny	GZW	117
Wydajność mleczna	MW	111
córki 776	mleko +307 kg	tłuszcz +0,00 %
	tłuszcz +13 kg	białko +0,08 %
Mięso	FW	94
	przyrosty 107	mięso 92
		klasa 92
Długowieczność	ND	102
Komórki somatyczne	ZZ	114
Szybkość doju	MBK	104
Laktacja	PERS	112
Reprodukcja	o. porody 105	m. porody 103
	VIW 85	plodność **

Ocena pokroju córek liczba córek: 177

		88	100	112	124	136	
kaliber	mały						duży 113
umięśnienie	słabe						mocne 95
nogi	słabe						mocne 110
wymię	niepożądane						pożądane 101
wysoki w krzyżu	niska						wysoka 110
długość tułowia	krótki						długi 112
szerokość zadu	wąski						szeroki 121
głębokość klatki piersiowej	płytka						głęboka 113
ustawienie zadu	równy						opadający 88
ustawienie stawu skokowego	pionowy						szablasy 100
staw skokowy	limfatyczny						suchy 106
pecina	mięka						spionowana 106
piętko	niska						wysoka 99
dł. przednich ćwiartek wymienia	krótkie						długie 81
dł. tylnych ćwiartek wymienia	krótkie						długie 109
zawieszenie przednie wymienia	niskie						wysokie 106
wieżadło środkowe	słabe						mocne 92
głębokość wymienia	głębokie						płytkie 103
długość strzyków	krótkie						długie 111
grubość strzyków	cienkie						grube 101
ustawienie strzyków przednich	na zewnątrz						do wewnątrz 103
ustawienie strzyków tylnych	na zewnątrz						do wewnątrz 100
czystość wymienia	przystrzyki						czyste wymię 108

Zarius

DE000946950702 ur. 23.07.2012

O.O. Zahner
DE000933038755

M.O. Gracia
DE000934569364
M 11397 F 484 F% 4.24 E 396 E% 3.48

Zarius
DE000946950702

O. Zauber
DE000940777732

M. Jakelin
DE000942034756

O.M. Mandela
DE000935684041

M.M. Jenni
DE000939012954
M 9064 F 374 F% 4.12 E 337 E% 3.71



**Szybkość doju • Plodność •
Długowieczność**

Indeks główny	GZW	118
Wydajność mleczna	MW	115
córki 177	mleko +693 kg	tłuszcz -0,09 %
	tłuszcz +21 kg	białko -0,03 %
Mięso	FW	96
	przyrosty 101	mięso 89
		klasa 101
Długowieczność	ND	109
Komórki somatyczne	ZZ	99
Szybkość doju	MBK	111
Laktacja	PERS	107
Reprodukcja	o. porody 105	m. porody 101
	VIW 104	plodność **

Ocena pokroju córek liczba córek: 68

		88	100	112	124	136	
kaliber	mały						duży 98
umięśnienie	słabe						mocne 96
nogi	słabe						mocne 100
wymię	niepożądane						pożądane 102
wysoki w krzyżu	niska						wysoka 98
długość tułowia	krótki						długi 99
szerokość zadu	wąski						szeroki 94
głębokość klatki piersiowej	płytka						głęboka 101
ustawienie zadu	równy						opadający 104
ustawienie stawu skokowego	pionowy						szablasy 115
staw skokowy	limfatyczny						suchy 119
pecina	mięka						spionowana 99
piętko	niska						wysoka 84
dł. przednich ćwiartek wymienia	krótkie						długie 104
dł. tylnych ćwiartek wymienia	krótkie						długie 105
zawieszenie przednie wymienia	niskie						wysokie 112
wieżadło środkowe	słabe						mocne 97
głębokość wymienia	głębokie						płytkie 98
długość strzyków	krótkie						długie 115
grubość strzyków	cienkie						grube 107
ustawienie strzyków przednich	na zewnątrz						do wewnątrz 106
ustawienie strzyków tylnych	na zewnątrz						do wewnątrz 92
czystość wymienia	przystrzyki						czyste wymię 108

Held AA A12

DE000951373076
ur. 29.01.2016

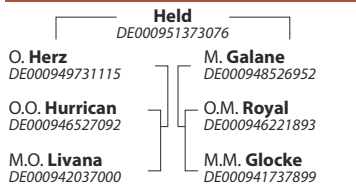

Alternatywne pochodzenie • Łatwe porody • Mleko

GZW 123	MW 107	mleko +503 kg	tluszcz -0,10 %	tluszcz +12 kg	białko -0,11 %	białko +9 kg	córki 819	ND 106	ZZ 118
FW 115	przyrosty 115	mięso 111	klasa 109	plodność ***	o. porody 108	m. porody 102	VIW 107	PERS 113	MBK 107

Ocena pokroju córek

liczba córek: 136

		88	100	112	124	136		
kaliber	mały						duży	104
umięśnienie	slabe						mocne	120
nogi	slabe						mocne	98
wymię	niepożądane						pożądane	105
wysoki w krzyżu	niska						wysoka	101
długość tułowia	krótki						długi	110
szerokość zadu	wąski						szeroki	107
głębokość klatki piersiowej	plytka						głęboka	104
ustawienie zadu	równy						opadający	95
ustawienie stawu skokowego	pionowy						szablasy	102
staw skokowy	limfatyczny						suchy	98
pecina	miekką						spionowana	88
piętką	niska						wysoka	98
dł. przednich czwartek wymienia	krótkie						długie	92
dł. tylnych czwartek wymienia	krótkie						długie	95
zawieszenie przednie wymienia	niskie						wysokie	94
więzadło środkowe	slabe						mocne	112
głębokość wymienia	głębokie						plytkie	102
długość strzyków	krótkie						długie	86
grubość strzyków	ciennie						grube	110
ustawienie strzyków przednich	na zewnątrz						do wewnątrz	121
ustawienie strzyków tylnych	na zewnątrz						do wewnątrz	106
czystość wymienia	przystrzyki						czyste wymię	107

Hubraum AB A11

DE000948679475
ur. 27.10.2013

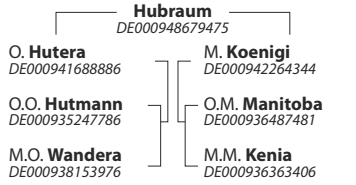

Wysoka produkcja • Mocne kończyny • Grubość i ustawienie

GZW 111	MW 118	mleko +811 kg	tluszcz +0,04 %	tluszcz +37 kg	białko -0,12 %	białko +18 kg	córki 6966	ND 92	ZZ 90
FW 91	przyrosty 96	mięso 84	klasa 100	plodność **	o. porody 104	m. porody 100	VIW 101	PERS 91	MBK 108

Ocena pokroju córek

liczba córek: 1774

		88	100	112	124	136		
kaliber	mały						duży	108
umięśnienie	slabe						mocne	105
nogi	slabe						mocne	104
wymię	niepożądane						pożądane	104
wysoki w krzyżu	niska						wysoka	106
długość tułowia	krótki						długi	108
szerokość zadu	wąski						szeroki	110
głębokość klatki piersiowej	plytka						głęboka	112
ustawienie zadu	równy						opadający	105
ustawienie stawu skokowego	pionowy						szablasy	87
staw skokowy	limfatyczny						suchy	96
pecina	miekką						spionowana	97
piętką	niska						wysoka	115
dł. przednich czwartek wymienia	krótkie						długie	113
dł. tylnych czwartek wymienia	krótkie						długie	104
zawieszenie przednie wymienia	niskie						wysokie	104
więzadło środkowe	slabe						mocne	100
głębokość wymienia	głębokie						plytkie	98
długość strzyków	krótkie						długie	101
grubość strzyków	ciennie						grube	110
ustawienie strzyków przednich	na zewnątrz						do wewnątrz	98
ustawienie strzyków tylnych	na zewnątrz						do wewnątrz	93
czystość wymienia	przystrzyki						czyste wymię	105

Herzpochen AB A11

DE000951854398
ur. 12.01.2017

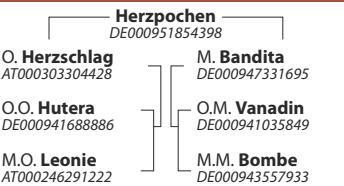

Wymię • Ilość mleka • Szybkość doju

GZW 120	MW 114	mleko +441 kg	tluszcz +0,14 %	tluszcz +31 kg	białko -0,04 %	białko +12 kg	córki 801	ND 99	ZZ 99
FW 120	przyrosty 127	mięso 111	klasa 113	plodność **	o. porody 111	m. porody 107	VIW 103	PERS 109	MBK 120

Ocena pokroju córek

liczba córek: 198

		88	100	112	124	136		
kaliber	mały						duży	109
umięśnienie	slabe						mocne	120
nogi	slabe						mocne	102
wymię	niepożądane						pożądane	122
wysoki w krzyżu	niska						wysoka	103
długość tułowia	krótki						długi	112
szerokość zadu	wąski						szeroki	123
głębokość klatki piersiowej	plytka						głęboka	113
ustawienie zadu	równy						opadający	88
ustawienie stawu skokowego	pionowy						szablasy	99
staw skokowy	limfatyczny						suchy	83
pecina	miekką						spionowana	109
piętką	niska						wysoka	112
dł. przednich czwartek wymienia	krótkie						długie	107
dł. tylnych czwartek wymienia	krótkie						długie	99
zawieszenie przednie wymienia	niskie						wysokie	132
więzadło środkowe	slabe						mocne	100
głębokość wymienia	głębokie						plytkie	111
długość strzyków	krótkie						długie	103
grubość strzyków	ciennie						grube	92
ustawienie strzyków przednich	na zewnątrz						do wewnątrz	92
ustawienie strzyków tylnych	na zewnątrz						do wewnątrz	101
czystość wymienia	przystrzyki						czyste wymię	105

Hugoboss AA A12

AT000629905428
ur. 19.02.2015

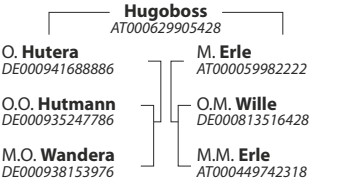

Wydajność • Mocne kończyny • Wymię

GZW 119	MW 120	mleko +1034 kg	tluszcz -0,06 %	tluszcz +37 kg	białko -0,16 %	białko +22 kg	córki 2142	ND 104	ZZ 103
FW 96	przyrosty 87	mięso 101	klasa 98	plodność **	o. porody 100	m. porody 97	VIW 97	PERS 108	MBK 116

Ocena pokroju córek

liczba córek: 719

		88	100	112	124	136		
kaliber	mały						duży	97
umięśnienie	slabe						mocne	95
nogi	slabe						mocne	121
wymię	niepożądane						pożądane	107
wysoki w krzyżu	niska						wysoka	97
długość tułowia	krótki						długi	94
szerokość zadu	wąski						szeroki	94
głębokość klatki piersiowej	plytka						głęboka	103
ustawienie zadu	równy						opadający	107
ustawienie stawu skokowego	pionowy						szablasy	88
staw skokowy	limfatyczny						suchy	101
pecina	miekką						spionowana	120
piętką	niska						wysoka	110
dł. przednich czwartek wymienia	krótkie						długie	108
dł. tylnych czwartek wymienia	krótkie						długie	111
zawieszenie przednie wymienia	niskie						wysokie	85
więzadło środkowe	slabe						mocne	110
głębokość wymienia	głębokie						plytkie	99
długość strzyków	krótkie						długie	87
grubość strzyków	ciennie						grube	97
ustawienie strzyków przednich	na zewnątrz						do wewnątrz	108
ustawienie strzyków tylnych	na zewnątrz						do wewnątrz	109
czystość wymienia	przystrzyki						czyste wymię	107

Innichen AB

DE000950473547
ur. 20.03.2015



Innichen
DE000950473547

O. **Impression**
DE000942684556

O.O. **Imposium**
DE000935904510

M.O. **Vroni**
DE000938105992

M. **0000821**
DE000947630342

O.M. **Zauber**
DE000940777732

M.M. **0000755**
DE000944583753

**Mleko • Stabilność laktacji •
Płodność**

GZW	MW	mleko	tluszcz	tluszcz	białko	białko	córki	ND	ZZ
119	119	+732 kg	+0,03 %	+34 kg	-0,02 %	+24 kg	71	106	94
FW	przyrosty	mięso	klasa	plodność	o. porody	m. porody	VIW	PERS	MBK
100	96	100	102	***	99	94	100	109	96

Ocena pokroju córek liczba córek: 53

	88	100	112	124	136		
kaliber	mały					duży	99
umięśnienie	slabe					mocne	105
nogi	slabe					mocne	96
wymię	niepożądane					pożądane	104
wysoki w krzyżu	niska					wysoka	99
długość tułowia	krótki					długi	98
szerokość zadu	wąski					szeroki	99
głębokość klatki piersiowej	plytko					głęboka	100
ustawienie zadu	rowny					opadający	96
ustawienie stawu skokowego	pionowy					szablasy	95
staw skokowy	limfatyczny					suchy	88
pecina	miekką					spionowana	94
piętko	niska					wysoka	100
dł. przednich cwiartek wymienia	krótkie					długie	93
dł. tylnych cwiartek wymienia	krótkie					długie	105
zawieszenie przednie wymienia	niskie					wysokie	106
więzadło środkowe	slabe					mocne	101
głębokość wymienia	głębokie					plytkie	100
długość strzyków	krótkie					długie	94
grubość strzyków	ciennie					grube	97
ustawienie strzyków przednich	na zewnątrz					do wewnątrz	107
ustawienie strzyków tylnych	na zewnątrz					do wewnątrz	86
czystość wymienia	przystrzyki					czyste wymię	96

Premium PS AB A22

DE000950644874
ur. 19.03.2015



Premium PS
DE000950644874

O. **Polled Pp**
AT000163601519

O.O. **Pandora**
AT000597742517

M.O. **Leora**
AT000254727716

M. **Kessy**
DE000947561454

O.M. **Zauber**
DE000940777732

M.M. **Kasandr**
DE000940820684

**Mleko • Długowieczność •
Bezrożność**

GZW	MW	mleko	tluszcz	tluszcz	białko	białko	córki	ND	ZZ
112	101	+484 kg	-0,37 %	-12 kg	-0,06 %	+12 kg	402	105	106
FW	przyrosty	mięso	klasa	plodność	o. porody	m. porody	VIW	PERS	MBK
101	102	101	99	**	87	115	95	121	101

Ocena pokroju córek liczba córek: 125

	88	100	112	124	136		
kaliber	mały					duży	127
umięśnienie	slabe					mocne	110
nogi	slabe					mocne	101
wymię	niepożądane					pożądane	106
wysoki w krzyżu	niska					wysoka	128
długość tułowia	krótki					długi	125
szerokość zadu	wąski					szeroki	122
głębokość klatki piersiowej	plytko					głęboka	113
ustawienie zadu	rowny					opadający	113
ustawienie stawu skokowego	pionowy					szablasy	91
staw skokowy	limfatyczny					suchy	94
pecina	miekką					spionowana	95
piętko	niska					wysoka	114
dł. przednich cwiartek wymienia	krótkie					długie	81
dł. tylnych cwiartek wymienia	krótkie					długie	81
zawieszenie przednie wymienia	niskie					wysokie	110
więzadło środkowe	slabe					mocne	108
głębokość wymienia	głębokie					plytkie	121
długość strzyków	krótkie					długie	114
grubość strzyków	ciennie					grube	112
ustawienie strzyków przednich	na zewnątrz					do wewnątrz	88
ustawienie strzyków tylnych	na zewnątrz					do wewnątrz	107
czystość wymienia	przystrzyki					czyste wymię	109

Isiro AB A22

DE000951107859
ur. 22.06.2016



Isiro
DE000951107859

O. **Ilerschee**
DE000944478898

O.O. **Resolut**
DE000937694254

M.O. **Romi**
DE000939930478

M. **Kresine**
DE000945370643

O.M. **Salvator**
DE000935112426

M.M. **Kreseli**
DE000941092299

**Buhaj uniwersalny • Pokrój •
Zdrowotność wymienia**

GZW	MW	mleko	tluszcz	tluszcz	białko	białko	córki	ND	ZZ
117	113	+578 kg	-0,07 %	+18 kg	+0,00 %	+20 kg	88	100	114
FW	przyrosty	mięso	klasa	plodność	o. porody	m. porody	VIW	PERS	MBK
103	100	106	99	**	101	97	110	100	97

Ocena pokroju córek liczba córek: 62

	88	100	112	124	136		
kaliber	mały					duży	101
umięśnienie	slabe					mocne	90
nogi	slabe					mocne	103
wymię	niepożądane					pożądane	102
wysoki w krzyżu	niska					wysoka	103
długość tułowia	krótki					długi	104
szerokość zadu	wąski					szeroki	97
głębokość klatki piersiowej	plytko					głęboka	95
ustawienie zadu	rowny					opadający	99
ustawienie stawu skokowego	pionowy					szablasy	100
staw skokowy	limfatyczny					suchy	111
pecina	miekką					spionowana	91
piętko	niska					wysoka	101
dł. przednich cwiartek wymienia	krótkie					długie	93
dł. tylnych cwiartek wymienia	krótkie					długie	89
zawieszenie przednie wymienia	niskie					wysokie	101
więzadło środkowe	slabe					mocne	107
głębokość wymienia	głębokie					plytkie	106
długość strzyków	krótkie					długie	89
grubość strzyków	ciennie					grube	79
ustawienie strzyków przednich	na zewnątrz					do wewnątrz	94
ustawienie strzyków tylnych	na zewnątrz					do wewnątrz	122
czystość wymienia	przystrzyki					czyste wymię	100

Veterinaer AA A11

DE000951364700
ur. 02.11.2016



Veterinaer
DE000951364700

O. **Rotberg**
DE000943258351

O.O. **Round Up**
DE000936487534

M.O. **Anett**
DE000939058290

M. **719**
DE000948617465

O.M. **Roswell**
DE000940839439

M.M. **648**
DE000946610504

**Szybkość doju • Długowieczność •
Płodność**

GZW	MW	mleko	tluszcz	tluszcz	białko	białko	córki	ND	ZZ
114	110	+487 kg	-0,14 %	+9 kg	+0,02 %	+19 kg	66	117	105
FW	przyrosty	mięso	klasa	plodność	o. porody	m. porody	VIW	PERS	MBK
101	103	101	99	***	105	97	94	103	122

Ocena pokroju córek liczba córek: 42

	88	100	112	124	136		
kaliber	mały					duży	106
umięśnienie	slabe					mocne	108
nogi	slabe					mocne	107
wymię	niepożądane					pożądane	105
wysoki w krzyżu	niska					wysoka	109
długość tułowia	krótki					długi	102
szerokość zadu	wąski					szeroki	104
głębokość klatki piersiowej	plytko					głęboka	105
ustawienie zadu	rowny					opadający	107
ustawienie stawu skokowego	pionowy					szablasy	93
staw skokowy	limfatyczny					suchy	101
pecina	miekką					spionowana	103
piętko	niska					wysoka	103
dł. przednich cwiartek wymienia	krótkie					długie	102
dł. tylnych cwiartek wymienia	krótkie					długie	107
zawieszenie przednie wymienia	niskie					wysokie	99
więzadło środkowe	slabe					mocne	107
głębokość wymienia	głębokie					plytkie	103
długość strzyków	krótkie					długie	97
grubość strzyków	ciennie					grube	95
ustawienie strzyków przednich	na zewnątrz					do wewnątrz	98
ustawienie strzyków tylnych	na zewnątrz					do wewnątrz	103
czystość wymienia	przystrzyki					czyste wymię	94

Lacazette

FR0115029497 ur. 11.03.2015

Homygod
↳ Armstrong
↳ Sillon



Dużo mleka • Cechy mięsne • Lekkie porody • Można krzyżować z HF

Produkcja

córki: 226
stada: 204
powtarzalność: 95%

ISU 120	INEL +26	białko +22 kg	tłuszcz +25 kg	białko -0,03 %	tłuszcz -0,07 %	mleko +731 kg
----------------	-----------------	---------------	----------------	----------------	-----------------	---------------

Cechy funkcjonalne

kappa kazeina: AA
beta kazeina: A1/A2

Szybkość doju 93	Temperament 116	Łatwość wycieleń 91	Łatwość wyc. córek 90
-------------------------	------------------------	----------------------------	------------------------------

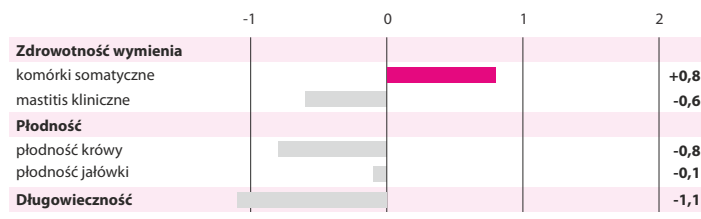

Typ 101

córki: 105 stada: 93 powtarzalność: 80%

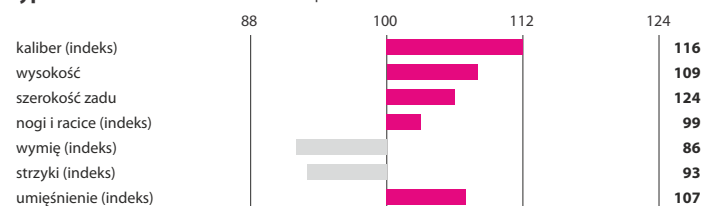

Letoile

FR8843677907 ur. 10.12.2015

Idao
↳ Eden Park
↳ Tipoli



Ilość i skład mleka • Lekkie porody • Można krzyżować z HF

Produkcja

córki: 750
stada: 600
powtarzalność: 95%

ISU 149	INEL +52	białko +41 kg	tłuszcz +43 kg	białko +0,23 %	tłuszcz +0,18 %	mleko +765 kg
----------------	-----------------	---------------	----------------	----------------	-----------------	---------------

Cechy funkcjonalne

kappa kazeina: AB
beta kazeina: A1/A2

Szybkość doju 85	Temperament 78	Łatwość wycieleń 90	Łatwość wyc. córek 91
-------------------------	-----------------------	----------------------------	------------------------------

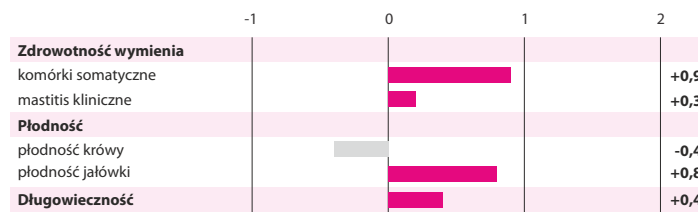

Typ 116

córki: 249 stada: 212 powtarzalność: 88%

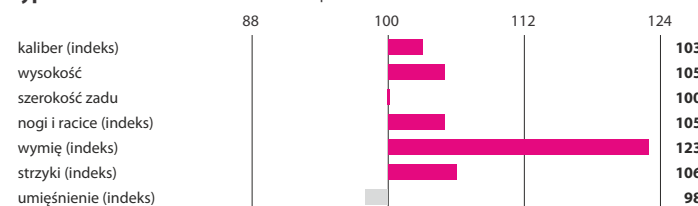

Morrison

FR2531045672 ur. 01.04.2016

Fablo
↳ Brink
↳ Rapallo



Zdrowotność wymienia • Ilość i jakość mleka • Można krzyżować z HF

Produkcja

córki: 8
stada: 8
powtarzalność: 78%

ISU 151	INEL +44	białko +37 kg	tłuszcz +35 kg	białko +0,08 %	tłuszcz -0,02 %	mleko +911 kg
----------------	-----------------	---------------	----------------	----------------	-----------------	---------------

Cechy funkcjonalne

kappa kazeina: BB
beta kazeina: A2/A2

Szybkość doju 94	Temperament 103	Łatwość wycieleń 91	Łatwość wyc. córek 87
-------------------------	------------------------	----------------------------	------------------------------

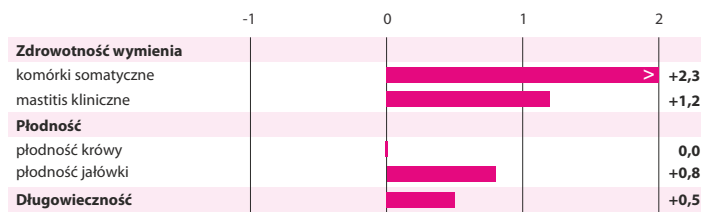

Typ 104

córki: 6 stada: 6 powtarzalność: 65%

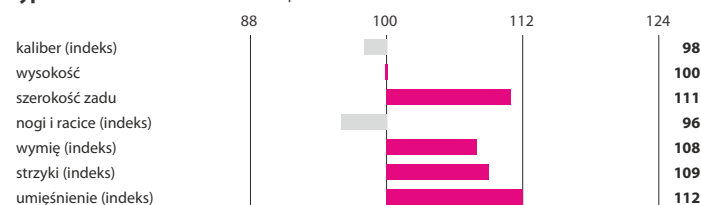

Ourson

FR1539107828 ur. 13.10.2018

Mayor
↳ Ivanoe
↳ Alicant Ms



Mleko • Zdrowie • Można krzyżować z HF • Długowieczność • Pod roboty

Produkcja

córki: -
stada: -
powtarzalność: 76%

ISU 164	INEL +54	białko +49 kg	tłuszcz +38 kg	białko -0,03 %	tłuszcz -0,30 %	mleko +1555 kg
----------------	-----------------	---------------	----------------	----------------	-----------------	----------------

Cechy funkcjonalne

kappa kazeina: AB
beta kazeina: A1/A2

Szybkość doju 105	Temperament 124	Łatwość wycieleń 89	Łatwość wyc. córek 88
--------------------------	------------------------	----------------------------	------------------------------

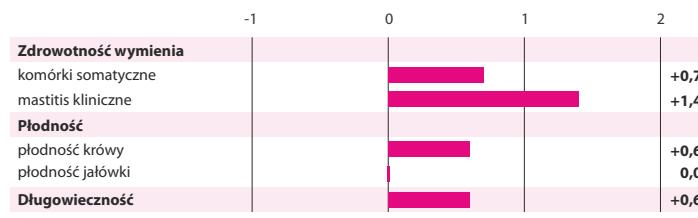

Typ 118

córki: - stada: - powtarzalność: 64%

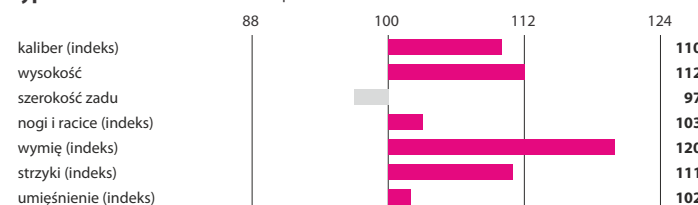

General A12 0% HF

DE 1266942964 ur. 06.11.2013

O.O. Falko 12
NL 174249582

M.O. Gretha 39
NL 114826332

General
DE 1266942964

O. Grietman
NL 297955454

M. Barbara
DE 1262339221
HL 5 10815 4.48 484 3.58 387

O.M. Heinrich
DE 2222705984

M.M. Baffy
DE 1262265269
HL 1 7943 4.52 359 3.47 276



**Budowa • Skład mleka
Zawieszenie wymienia**

Indeks główny	gRZG 112					
Wydajność mleczna	gRZM 111					
córki	stada	mleko	tłuszcz	tłuszcz	białko	białko
51	7	+40 kg	+0,29 %	+22 kg	+0,15 %	+12 kg
Pokrój	gRZE 108					
	typ mleczny	tułów	kończyny	wymię		
	108	98	97	115		
Długowieczność	gRZN 102					
Komórki somatyczne	gRZS 96					
Szybkość doju	gRZD 107					
Rozród	gRZR 106					
Przebieg porodów	gRZKm	gRZKd	Płodność buhaja			** *
	106	107				

Ocena pokroju córek liczba córek: 35 liczba stad: 4

		88	100	112	124	136	
wysokość	niska						wysoka 109
charakter mleczny	ordynarny						szlachetny 104
głębokość tułowia	plytka	<					głęboka 83
budowa ogólna	słaba						mocna 89
ustawienie zadu	umiesiony						spadzisty 100
szerokość zadu	wąski						szereki 100
nogi tylne (widok z boku)	pionowe	<					łukowate 84
racice	plaskie						wysokie 106
staw skokowy	gruby						suchy 93
nogi tylne (widok z tyłu)	iksowate						równoległe 97
lokomocja	słaba						dobra 101
zawieszenie tylne wymienia	niskie						wysokie 119
więzadło środkowe	słabe						mocne 98
umieszczenie strzyków (przód)	rozbieżne						zbieżne 115
umieszczenie strzyków (tył)	rozbieżne						zbieżne 105
zawieszenie przednie wymienia	łuzne						mocne 108
głębokość wymienia	głębokie						plytkie 108
długość strzyków	krótkie	<					długie 85

Semper AA A11 3% HF

DE 1262264327 ur. 13.02.2005

O.O. Solist
DE 2063996800

M.O. -
DE 2063997330
HL 3 7850 4.68 367 3.46 272

Semper
DE 1262264327

O. Solo
DE 1262025028

M. Alli
DE 1262127946
HL 2 9635 3.73 359 3.19 307

O.M. Ali
DE 2222705984

M.M. -
DE 1262020723
HL 1 5509 4.57 252 3.9 215



**Buhaj uniwersalny • Pokrój
Wymię**

Indeks główny	gRZG 111					
Wydajność mleczna	gRZM 115					
córki	stada	mleko	tłuszcz	tłuszcz	białko	białko
330	42	+669 kg	-0,08 %	+23 kg	-0,04 %	+21 kg
Pokrój	gRZE 94					
	typ mleczny	tułów	kończyny	wymię		
	99	105	80	103		
Długowieczność	gRZN 108					
Komórki somatyczne	gRZS 96					
Szybkość doju	gRZD 94					
Rozród	gRZR 100					
Przebieg porodów	gRZKm	gRZKd	Płodność buhaja			** *
	93	69				

Ocena pokroju córek liczba córek: 173 liczba stad: 5

		88	100	112	124	136	
wysokość	niska						wysoka 98
charakter mleczny	ordynarny						szlachetny 99
głębokość tułowia	plytka						głęboka 107
budowa ogólna	słaba						mocna 105
ustawienie zadu	umiesiony						spadzisty 100
szerokość zadu	wąski						szereki 103
nogi tylne (widok z boku)	pionowe						łukowate 109
racice	plaskie						wysokie 97
staw skokowy	gruby						suchy 95
nogi tylne (widok z tyłu)	iksowate	<					równoległe 78
lokomocja	słaba						dobra 90
zawieszenie tylne wymienia	niskie						wysokie 110
więzadło środkowe	słabe						mocne 91
umieszczenie strzyków (przód)	rozbieżne						zbieżne 95
umieszczenie strzyków (tył)	rozbieżne	<					zbieżne 80
zawieszenie przednie wymienia	łuzne						mocne 100
głębokość wymienia	głębokie						plytkie 106
długość strzyków	krótkie						długie 126

Neil

DNK 72 25101569
ur. 07.01.2017



ABERDEEN ANGUS

O. Happy
O.O. Jeremy Eric
M. Herdis
O.M. Kliffhanger

Typ/umięśnienie/szkielet 7/6/7	Waga przy urodzeniu [kg] 45	Przyrosty dz. 200/365 dni [g] 1450/1446
-----------------------------------	--------------------------------	--

New Red

BEL 02 13694203
ur. 18.12.2017



BELGIJSKA BŁĘKITNO-BIAŁA

O. Vega
O.O. Lennie
M. Tarzan 2027
O.M. Tarzan

Wysokość 65	Umięśnienie 86	Typ 81	Waga przy urodzeniu [kg] -	Waga po 17 miesiącach [kg] 610
----------------	-------------------	-----------	-------------------------------	-----------------------------------

Odin

BEL 556477663
ur. 04.07.2015



BELGIJSKA BŁĘKITNO-BIAŁA

O. Orfevre
O.O. Kubitus
M. Luisante
O.M. Occupant

Typ/umięśnienie/szkielet 8/8/7	Waga przy urodzeniu [kg] 48	Przyrosty dz. 200/365 dni [g] 855/1166
-----------------------------------	--------------------------------	---

Pirol PP

DEU 03 59249807
ur. 15.02.2017



BLONDE D'AQUITAINE

O. Playboy PS
O.O. GOL Pretty Boy PS
M. FHZ Isis P
O.M. Uranus PP

Typ/umięśnienie/szkielet 7/7/8	Waga przy urodzeniu [kg] 42	Przyrosty dz. 200/365 dni [g] 1389/1375
-----------------------------------	--------------------------------	--

Rollex

DEU 72 00018189
ur. 08.07.1988



CHAROLAISE

O. Regent
O.O. Tattenhall
M. Sabine
O.M. Darimus

Typ/umięśnienie/szkielet 5/7/-	Waga przy urodzeniu [kg] 49	Przyrosty dz. 200/365 dni [g] -/1118
-----------------------------------	--------------------------------	---

Junior PP

DEU 03 45669884
ur. 17.12.2000



CHAROLAISE

O. Jim Pp
O.O. Jack P
M. Hajaja P
O.M. Falcon 9F

Typ/umięśnienie/szkielet 7/8/7	Waga przy urodzeniu [kg] 49	Przyrosty dz. 200/365 dni [g] 1425/1556
-----------------------------------	--------------------------------	--

Optimist

DEU 03 56786677
ur. 05.05.2014



GALLOWAY

O. Bieberer-spessartwald Olympus
O.O. Klondyke Olympian Bn00517
M. Celine Aus Dem Suletal
O.M. Bismarck

Typ/umięśnienie/szkielet 9/8/8	Waga przy urodzeniu [kg] 30	Przyrosty dz. 200/365 dni [g] -/-
-----------------------------------	--------------------------------	--------------------------------------

Thore PP

DEU 14 05848798
ur. 03.03.2019



HEREFORD

O. Tuesday P
O.O. Trust 100W P
M. RZW Bijou
O.M. Title Shot P

Typ/umięśnienie/szkielet 8/8/7	Waga przy urodzeniu [kg] 33	Przyrosty dz. 200/365 dni [g] 1396/1469
-----------------------------------	--------------------------------	--

Erasmus

DE 0350775326
ur. 28.03.2008



HIGHLAND

O. Eilean
O.O. Moses
M. Bonny
O.M. Pondus

Typ/umięśnienie/szkielet 8/8/7	Waga przy urodzeniu [kg] 30	Przyrosty dz. 200/365 dni [g] -/-
-----------------------------------	--------------------------------	--------------------------------------

Furore PP

DEU 03 57746063
ur. 13.08.2014



LIMOUSIN

O. Ferry Pp
O.O. Diego Pp
M. Anne ET PP
O.M. Tristan PP

Typ/umięśnienie/szkielet 7/8/7	Waga przy urodzeniu [kg] 38	Przyrosty dz. 200/365 dni [g] 1307/1330
-----------------------------------	--------------------------------	--

Lemmi PP

DEU 03 60858409
ur. 23.10.2018

O. Lehmann PP
O.O. Leon PP
M. Elfe Pp
O.M. Pontus PP



LIMOUSIN

Nautilus PP

DEU 1100004082
ur. 26.03.2016

O. Nicolaus PP
O.O. K.P.Neptun Pp
M. Noelle Pp
O.M. Bruno PS



LIMOUSIN

Typ/umięśnienie/szkielet	Waga przy urodzeniu [kg]	Przyrosty dz. 200/365 dni [g]
8/8/7	38	1313/1371

Typ/umięśnienie/szkielet	Waga przy urodzeniu [kg]	Przyrosty dz. 200/365 dni [g]
8/8/7	49	1323/1369

Uif

DEU 03 61985874
ur. 23.09.2019

O. Uro
O.O. Quantum
M. Samira
O.M. Salmur



PIEMONTESE

Sakir ET

DEU 12 65412612
ur. 22.10.2014

O. Sakic
O.O. Aviator
M. Sandy N
O.M. JewelMaker



RED ANGUS

Typ/umięśnienie/szkielet	Waga przy urodzeniu [kg]	Przyrosty dz. 200/365 dni [g]
8/8/7	40	1103/1065

Typ/umięśnienie/szkielet	Waga przy urodzeniu [kg]	Przyrosty dz. 200/365 dni [g]
8/8/7	35	1273/1433

Harro PP

DE 03 62198897
ur. 23.10.2019

O. Haltere PP
O.O. Joker P
M. Elice
O.M. Jonas P



SALERS

Tomba Pp

DNK 41 52401002
ur. 29.10.2002

O. Supersonic
O.O. Esquire
M. Mon Cheri
O.M. Chief



SIMENTAL MIĘSNY

Typ/umięśnienie/szkielet	Waga przy urodzeniu [kg]	Przyrosty dz. 200/365 dni [g]
7/6/6	35	1292/1145

Typ/umięśnienie/szkielet	Waga przy urodzeniu [kg]	Przyrosty dz. 200/365 dni [g]
8/7/8	50	1650/1581

Titan PP

DE 1263598211
ur. 29.04.2018

O. Thorin PP
O.O. Triumph
M. Falco P
O.M. Ingolf PS



UCKERMÄRKER

Hisamoto ET

DEU 03 59986451
ur. 01.11.2016

O. Shigeshige
O.O. Shigeshige
M. Ms Kikuyasu
O.M. Kikuyasu



WAGYU

Typ/umięśnienie/szkielet	Waga przy urodzeniu [kg]	Przyrosty dz. 200/365 dni [g]
8/8/8	46	1800/1702

Typ/umięśnienie/szkielet	Waga przy urodzeniu [kg]	Przyrosty dz. 200/365 dni [g]
8/7/8	-	1314/1030

Helios PP

DEU 15 01456811
ur. 23.01.2014

O. Heros P
O.O. Honduras Pp
M. Serena P
O.M. KMU Orazio P



CHAROLAISE

Loyd PP

DEU 03 56445103
ur. 09.12.2013

O. Laslo Vom Seemental PP
O.O. Laslo Vom Eiderland P
M. Dunja P
O.M. CN kantor Pp



LIMOUSIN

Neil

DNK 72 25101569
ur. 07.01.2017

O. Happy
O.O. Jeremy Eric
M. Herdis
O.M. Kliffhanger

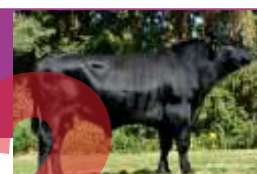

ABERDEEN ANGUS

Typ/umięś./szkielet	Waga przy urodzeniu [kg]	Przyrosty dz. 200/365 dni [g]	Typ/umięś./szkielet	Waga przy urodzeniu [kg]	Przyrosty dz. 200/365 dni [g]
8/8/7	48	1559/1843	7/8/7	39	1224/1450

Typ/umięś./szkielet	Waga przy urodzeniu [kg]	Przyrosty dz. 200/365 dni [g]
7/6/7	45	1450/1446

Oferta hodowlanego bydła rasy HF

CIELICZKI

- ☐ najnowsza i najwyższa genetyka
- ☐ wiek w momencie dostawy: 3-7 tygodni
- ☐ jednorazowa dostawa 10-15 sztuk z jednego gospodarstwa

JAŁOWICE CIELNE

- ☐ wiek pierwszego wycielenia 24-29 miesięcy
- ☐ 4-7 miesiące cielności
- ☐ wydajność matek 9 – 15 tys. kg mleka

KROWY PIERWIASTKI

- ☐ 2-8 tygodni po wycieleniu
- ☐ wydajność dzienna 28-40 kg mleka
- ☐ sprawdzone drogi rodne i wymiona

BUHAJE ROZPŁODOWE

- ☐ wycenione genomowo
- ☐ określona łatwość porodów
- ☐ wiek 12-16 miesięcy

Wszystkie zwierzęta pochodzą z obór o średnich wydajnościach 9 – 12.500 kg mleka/rok. Posiadają pełną dokumentację hodowlaną oraz najwyższy status zdrowotny, wolne od IBR, BVD. Transport odbywa się profesjonalnymi zestawami posiadającymi wszystkie wymagane zezwolenia.

Zapraszamy do współpracy!



*Intergen Sp. z o.o.
62-200 Gniezno
Skierszewo 22B
tel.: 61 426 00 25
tel.: 608 322 900*

Wycena kwiecień 2022 (ceny obowiązują od 01.05.2022)				
Rasy mięsne	Nazwa	Nr katalogowy	Pochodzenie	CENA netto (PLN)
ABERDEEN ANGUS	Neil	DNK 7225101569	Happy x Kliffhanger	32
BBB	New Red	BEL 02 13694203	Vega x Tarzan	38
BBB	Odin	BEL 556477663	Orfevre x Occupant	36
BLONDE D'AQUITAINE	Pirol PP	DE 0359249807	Playboy PS x Uranus PP	32
CHAROLAISE	Rollex	DEU 72 00018189	Regent x Darimus	32
CHAROLAISE	Junior PP	DEU 03 45669884	Jim Pp x Falcon 9F	32
GALOWAY	Optimist	DE 0356786677	Olympus x Bismarck	38
HEREFORD	Thore	DEU 14 05848798	Tuesday P x Title Shot P	38
HIGHLAND	Erasmus	DE 0350775326	Ruadh x Pondus	38
LIMOUSIN	Furore PP	DE 0357746063	Ferry Pp x Tristan PP	38
LIMOUSIN	Lemmi Pp	DE 0360858409	Lehmann PP x Elfe Pp	38
LIMOUSIN	Nautilus Pp	DE 1100004082	Nicolaus PP x Bruno PS	38
PIEMONTESE	Ulf	DE 0361985874	Uro x Salmur	38
RED ANGUS	Sakir ET	DE 1265412612	Sakir x JewelMaker	32
SALERS	Harro PP	DE 0362198897	Halteer PP x Jonas P	32
SIMENTAL MIĘSNY	Tomba Pp	DNK 41 52401002	Supersonic x Chief	38
UCKERMÄRKER	Titan PP	DE 1263598211	Thorin Pp x Ingolf PS	36
WAGYU	Hisamoto ET	DE 0359986451	Shigeshige x Kikuyasu	80
BLEND 2	CHAR + LIM + AA		Helios PP + Loyd PP + Neil	39

Wycena kwiecień 2022 (ceny obowiązują od 01.05.2022)			
Nazwa	Nr katalogowy	Pochodzenie	CENA netto (PLN)
Jersey - wycena genomiczna			
Dilbert-P	USA 3127607529	Dillan-P x Magnum	80
Macarthur	USA 0118612153	Vernon x Impuls	80
Rasa DSN			
General	DE 1266942964	Grietman x Heinrich	35
Hermes	DE 1262327003	Hanno x Ali	32
Kabinett	DE 1271517813	Kent x Simon	35
Semper	DE 1262264327	Solo x Ali	35
Weingold	DE 1266904080	Hermes x Norbert	35
Rasa Brown Swiss			
Andi	DE 0953249236	Antonov x Hidago	65
Tambo	CHE 120142566171	Antonov x Assay	65
Montbeliarde			
Jibsy	FR2551021572	Galik x Triomphe	70
Jooki	FR 3543292891	Gazeil x Urbaniste	80
Lacazette	FR 0115029497	Homygod x Armstrong	70
Letoile	FR 8843677907	Idao x Eden Park	80
Morrison	FR2531045672	Fablo x Brink	90
Mundo	FR6362066071	Hitech x Gicolas	80
Oursen	FR1539107828	Mayor x Ivanoe	80
Varus	FR 4304145928	Nikos x Gardian	45

Ogólne Warunki Handlowe dostępne na www.intergen.com.pl

Wycena kwiecień 2022 (ceny obowiązują od 01.05.2022)			Indeksy produkcyjne							Indeksy pokroju		Zdrowie i płodność				Porody		Kazeina		Cena netto PLN	
Nazwa	Nr katalogowy	Pochodzenie	GZW Ind. łączny	MW Ind. mleko	Mleko kg	Tłuszcz kg	Tłuszcz %	Białko kg	Białko %	FW Ind. mięso	Kończyny	Wymię	ND	ZZ	MBK	Płodność cówek	Buhaj	Córki	Kappa	Beta	Cena netto PLN
Rasa Simentalska - wycena konwencjonalna																					
Everest	DE 000945582236	Ermut x Winnipeg	107	114	+678	+24	-0,05	+18	-0,07	102	104	96	87	84	117	99	107	103	AA	A22	60
Held	DE 000951373076	Herz x Royal	123	107	+503	+12	-0,10	+9	-0,11	115	98	105	106	118	107	102	108	102	AA	A12	69
Hermanns	DE 000953039871	Humana x Wille	125	119	+877	+25	-0,13	+28	-0,03	119	105	100	98	98	130	97	92	101	AB	A22	80
Herzpochen	DE 000951854398	Herzschlag x Vanadin	120	114	+441	+31	+0,14	+12	-0,04	120	102	122	99	99	120	93	111	107	AB	A11	85
Hubraum	DE 000948679475	Hutera x Manitoba	111	118	+811	+37	+0,04	+18	-0,12	91	104	104	92	90	108	108	104	100	AB	A11	69
Hugoboss	AT 000629905428	Hutera x Wille	119	120	+1034	+37	-0,06	+22	-0,16	96	121	107	104	103	116	97	100	97	AA	A12	70
Innichen	DE 000950473547	Impression x Zauber	119	119	+732	+34	+0,03	+24	-0,02	100	96	104	106	94	96	103	99	94	AB	-	69
Isiro	DE 000951107859	Iserschee x Salvador	117	113	+578	+18	-0,07	+20	+0,00	103	103	102	100	114	97	101	101	97	AB	A22	69
Martinez	DE 000951411073	Mandrin x Manigo	120	121	+1038	+29	-0,16	+31	-0,07	117	105	97	101	106	99	81	104	98	AB	A12	75
Premium PS	DE 000950644874	Polled Pp x Zauber	112	101	+484	-12	-0,37	+12	-0,06	101	101	106	105	106	101	113	87	115	AB	A22	80
Sisyphus	DE 000666439378	Symposium x Wille	131	113	+217	+29	+0,24	+13	+0,06	115	102	123	106	114	123	117	113	105	AB	A22	79
Veterinaer	DE 000951364700	Rotberg x Roswell	114	110	+487	+9	-0,14	+19	+0,02	101	107	105	117	105	122	94	105	97	AA	A11	69
Wattmeer	DE 000950173742	Watt x Waldbrand	117	111	+307	+13	+0,00	+17	+0,08	94	110	101	102	114	104	112	105	103	-	A12	65
Zarius	DE 000946950702	Zauber x Mandela	118	115	+693	+21	-0,09	+22	-0,03	96	100	102	109	99	111	104	105	101	-	-	59
Rasa Simentalska - wycena genomiczna																					
Echo	AT 000887109568	Equador x Herzschlag	127	130	+1280	+48	-0,06	+39	-0,07	99	89	101	103	100	128	96	95	114	AB	A22	80
Egoist	DE 000955328420	Edelstein x Herzschlag	136	123	+465	+38	+0,22	+27	+0,12	115	108	135	119	113	97	112	101	99	AA	A11	90
Harley	AT 000359777568	Haribo x Wille	124	120	+794	+29	-0,04	+27	-0,01	98	109	114	115	95	110	101	110	96	BB	A12	70
Hashtag	DE 000954210676	Hayabusa x Mandrin	141	134	+1492	+56	-0,07	+43	-0,10	117	115	113	114	100	120	94	108	107	AA	A22	100(200*)
Honza PP	DE 000954941442	Hongkong PP x Mahango Pp	124	118	+830	+27	-0,08	+24	-0,06	110	101	103	109	99	108	104	111	109	AA	A22	90
Matrose nowość	DE 000956082320	Mcgyver x Vaduz	143	134	+1260	+55	+0,02	+42	-0,03	99	98	113	121	116	112	109	105	106	AB	A22	90
Meter Pp	DE 000954903863	Maestro Pp x Wendlinger	131	118	+977	+31	-0,11	+21	-0,16	105	111	120	121	104	107	116	106	109	AA	A12	90(200*)
Monkey	DE 000955746524	Manaus x Sisyphus	141	129	+1052	+51	+0,07	+34	-0,04	122	110	101	106	101	126	109	107	109	AA	A22	90
Motiv Pp	DE 000955719943	Monopoly PS x Hunter	136	125	+1093	+36	-0,10	+34	-0,05	112	107	105	113	105	106	120	94	106	BB	A12	90
Senator	DE 000955667574	Sisyphus x Manigo	143	129	+1042	+39	-0,05	+42	+0,05	110	107	126	115	123	114	110	113	104	BB	A12	100(200*)
Webex	DE 000956205850	Weitblick x Raldi	139	124	+954	+36	-0,04	+32	-0,02	108	110	110	125	124	92	105	118	107	AA	A12	100
Weissling	DE 000955370258	Weissensee x Wobbler	136	127	+1123	+37	-0,11	+40	+0,00	102	108	106	119	112	104	108	105	105	BB	A22	100
Westpoint	DE 000953530668	Wikinger x Herz	127	114	+381	+13	-0,04	+24	+0,13	111	107	108	112	114	101	106	97	103	AB	A12	75
Zeiger	DE 000954382886	Zazu x Herzschlag	140	125	+880	+46	+0,10	+28	-0,04	114	102	111	114	130	101	112	91	111	AB	A11	90
Zubringer	DE 000954382887	Zazu x Herzschlag	129	127	+946	+44	+0,05	+33	+0,00	105	102	103	108	123	109	97	87	102	AB	A11	80

* - dostępność na zapytanie

Wycena kwiecień 2022 (ceny obowiązują od 01.05.2022)								Indeksy produkcyjne				
Nazwa	TPI	PF	Reg-Nr	Pochodzenie	RZG	RZE	RZM	Mleko kg	Tłuszcz %	Tłuszcz kg	Białko %	Białko kg
Rasa Polska HF odmiana Czarno-biała - wycena konwencjonalna												
Aurelian nowość	-	139	DEU 000122451241	Araxis x Rubicon x 506807 McCutchen	143	+1886	142	+1429	+0,15	+74	+0,01	+50
Beatstick	2245	118	DEU 000356948488	Balisto x Gold Chip x Billion 3	129	+1184	111	+283	+0,07	+19	+0,05	+14
Belsan	-	135	DEU 000357640601	Balisto x Shamrock x Man-O-Man	138	+1521	128	+1171	-0,15	+30	+0,03	+44
Borekito	-	108	DEU 000536745413	Bowser x Shottle x Marshall	119	+ 900	110	+402	-0,01	+15	-0,01	+13
Calvo	-	125	DEU 000950350260	Commander x Epic x Atwood	129	+ 927	128	+1150	+0,11	+58	-0,09	+30
Extremo	2348	127	DEU 000357995972	Extreme x Fanatic x Goldday	124	+1080	121	+1011	-0,26	+12	+0,02	+38
Gamboa	-	144	DEU 000123031041	Gymnast x Lobach x Suran	140	+1366	144	+1424	+0,07	+65	+0,09	+60
Garido	-	141	DEU 000122629481	Gymnast x Penley x Boss	147	+1717	148	+1172	+0,42	+94	+0,11	+52
Gywer RDC	2604	130	DEU 000360324663	Gymnast x Lobach x Snow RF	135	+1294	127	+1037	-0,08	+33	+0,03	+39
Kayne	-	129	GBR 952180626236	Mogul x Domain x Buckeye	129	+1152	133	+846	+0,37	+75	+0,02	+31
Kingman	2370	126	NLD 000920855490	Kingboy x Gerard x Shottle	121	+ 800	115	+1182	-0,15	+30	-0,21	+17
Kubero	-	121	DEU 001501463006	Krunch x Shamrock x Mac	131	+1302	120	+1812	-0,47	+17	-0,24	+34
Lightstar	2361	122	DEU 000122629390	Lighter x Model x Goldday	119	+ 844	121	+596	+0,14	+38	+0,04	+25
Malinus	-	130	DNK 000000258603	Modeco x Balisto x Snowman	130	+ 909	136	+1634	-0,21	+40	-0,02	+54
Manoso	-	128	DEU 001267420197	Mr Max x Fanatic x Borsati	130	+1193	140	+2139	-0,19	+62	-0,17	+53
Martinius	-	129	DEU 001272495064	Missouri x Fanatic x Gibor	137	+1670	130	+1231	-0,03	+46	-0,03	+39
Medon	-	128	DEU 001501342829	Missouri x Galaxy x Massey	136	+1324	136	+2223	-0,33	+48	-0,20	+52
Miko	-	132	DEU 001263544264	Milord x Mr Max x Fanatic	127	+ 960	119	+1142	-0,26	+17	-0,07	+32
Monroy	-	133	NLD 000571956755	Monterey x Supersire x Gerard	133	+1537	132	+783	+0,29	+63	+0,07	+35
Mr Max	-	125	USA 000071588582	Mogul x Super x Planet	127	+ 747	120	+1529	-0,36	+20	-0,18	+32
Salvo RDC	2681	130	DEU 000359821287	Salvatore x Commander x Supersire	135	+1350	124	+586	+0,26	+51	+0,04	+24
Summerlake	2659	143	NLD 000872871665	DG Charley x Balisto x Mogul	152	+2245	150	+1112	+0,49	+99	+0,15	+55
Tosco	-	136	NLD 000685695296	Topshot x Rubicon x Jabir	152	+2309	144	+845	+0,51	+89	+0,16	+46
Rasa Polska HF odmiana Czerwono-biała - wycena konwencjonalna												
Arino Red	2353	119	DEU 001404867415	ArchiveRed x Sympatico x Talent2	129	+1018	134	+1045	+0,21	+65	+0,03	+40
Baymax Red	2344	122	DEU 000539392017	Bagno RDC x Brekem x Snowman	133	+1180	119	+1087	-0,32	+12	-0,04	+34
Deep Red	-	102	DEU 000358241676	Debutant x Ladd P x Ruacana	107	+ 244	107	-171	+0,30	+20	+0,11	+4
Dunboy Red	2081	114	DEU 001405290682	Drake-Red x Olympian x Dakker	124	+ 637	105	+309	-0,23	-9	+0,04	+14
Junas Red	-	122	DEU 000770498004	Ju Red x Durango x Dakker	131	+1352	133	+1403	-0,14	+43	-0,02	+47
Lostau P	2045	112	DEU 000354913687	Laron P x Spencer 2 x Canvas	115	+ 516	129	+522	+0,19	+39	+0,22	+40
Only One	-	112	DEU 001501256176	One-Red x Gold-Red x Garrett	109	+ 408	99	+175	-0,09	-1	-0,09	-2
Poker Red	2193	114	DEU 000357019653	PerfectAik x Axion-Red x Planet	111	+ 393	115	+307	+0,11	+23	+0,09	+20
Soko Red	2007	109	DEU 000355443635	Snow RF x Gerard x Mr.Burns	112	+ 230	115	+1232	-0,44	+5	-0,14	+29
Spark Red	2483	123	NLD 000883219744	Salvatore x Debutant x Brewmaster	139	+1346	127	+1945	-0,49	+26	-0,21	+44
Star Red P	2265	124	DEU 001405153971	Step Red x Aikman x Colt-P	136	+1686	135	+1614	-0,15	+50	-0,08	+47
Step Red	2370	128	DEU 000356650139	Sympatico x Observer x Goldwin	130	+1165	137	+2447	-0,57	+35	-0,22	+61
Rasa Polska HF odmiana Czerwono-biała - wycena genomiczna												
Avance-Red	2544	135	USA 003143029864	Apprentice x Delta 1427 x McCutchen	135	+1342	124	+796	+0,19	+52	-0,03	+24
Garnier	-	137	DEU 001269545651	Gywer RDC x Salvatore x Sunfish RF	150	+2047	148	+1614	+0,23	+91	-0,02	+55
Giga Red P	-	133	DEU 000362223480	Gywer RDC x Mission P x Racer	137	+1395	132	+1434	-0,18	+40	-0,03	+47
Grando Red	2548	136	DEU 000362097590	Gywer RDC x Mission P x Commander	145	+1908	144	+1615	-0,06	+60	+0,06	+63
Marco Red	2569	136	DEU 000667321608	Manana Red x Rubi-Asp x Supershot	141	+1676	129	+1160	+0,10	+58	-0,09	+31
Mars Red P	2554	130	DEU 001269545653	Marsden P x Salvatore x Sunfish RF	146	+1904	141	+1257	+0,20	+73	+0,05	+49
Palm Red P	-	126	DEU 000540402339	Pace Red x Apoll P x Kanu P	132	+1173	125	+1230	-0,18	+32	-0,07	+36
Pan Red PP	-	138	DEU 001405290964	Powerful x Apoll P x Kanu P	137	+1477	125	+1616	-0,43	+20	-0,14	+41
Pargo Red	2458	135	NLD 000594341309	Argo x Entitle x Supersire	136	+1502	132	+1244	+0,02	+53	-0,03	+40
Sam Red P	2594	131	DEU 000361789760	Spark Red x Hologram P x Chipper	141	+1773	131	+1474	-0,10	+50	-0,11	+40
Sido Red P	-	145	DEU 001406137392	Solitaire P x Born P RDC x Eloped Red	148	+1928	138	+1311	-0,15	+38	+0,13	+59
Six Red PP	2496	130	DEU 001406196119	Solitaire P x Born P RDC x Eloped Red	148	+2173	139	+1147	+0,30	+78	+0,03	+43
Solito Red	2518	136	DEU 000770599024	Salvatore x Atwork x Detox	141	+1301	113	+613	+0,05	+30	-0,09	+12
Soul Red P	2627	135	DEU 000817297660	Solitaire P x Pace Red x Penmanship	148	+2118	137	+1425	-0,01	+58	+0,00	+49
Speedy Red	2582	140	DEU 000360889156	Spark Red x Styx Red x Apoll P	142	+1620	137	+1883	-0,20	+55	-0,15	+50

RZE	Indeksy pokroju				Zdrowie i płodność				Porody		Kazeina		Nazwa	Cena (seksowany/ spermivital) netto PLN
	Charakter mleczny Ind.	Tułów Ind.	Kończyny Ind.	Wymię Ind.	RZS	RZN	RZR	RZ(zdrowie)	RZKd	RZKm	Kappa	Beta		
111	119	118	115	91	86	123	114	109	96	105	AB	A22	nowość Aurelian	75
123	113	99	124	112	118	131	97	115	112	109	AB	A12	Beatstick	79
117	107	99	109	117	120	131	103	115	101	87	-	A22	Belsan	70
99	100	93	97	104	105	118	92	124	108	108	-	-	Borekito	59
127	118	107	124	113	110	107	94	107	104	97	AB	A22	Calvo	75
99	121	75	93	111	113	117	112	114	105	97	BE	A12	Extremo	90
129	103	106	109	131	118	103	97	107	109	92	AB	A22	Gamboa	80(120*)
127	106	113	116	119	120	109	101	116	103	108	AE	A12	Garido	100(140*)
115	95	101	114	112	120	111	106	118	121	98	AA	A12	Gywer RDC	90(160*)
119	123	103	114	110	100	105	90	106	113	102	-	-	Kayne	70
111	103	101	98	116	110	110	109	110	104	116	BB	A22	Kingman	75
105	93	76	106	116	107	123	114	114	126	97	-	-	Kubero	69
100	118	93	101	98	86	106	120	104	102	103	AB	A12	Lightstar	90(140*)
127	115	100	119	121	98	99	95	104	98	84	BE	A12	Malinus	90
106	102	100	113	98	107	100	102	108	111	93	AE	-	Manoso	70
102	107	74	115	103	108	127	110	117	109	114	AE	-	Martinius	75
120	113	87	113	121	123	113	86	113	97	117	AB	A22	Medon	59
119	107	87	109	124	109	110	102	111	116	92	BE	A12	Miko	69
102	113	103	94	101	109	116	109	111	107	121	AB	A12	Monroy	49
126	108	96	128	117	118	110	97	112	118	107	-	-	Mr Max	70
118	101	106	105	118	120	114	114	116	112	111	AB	A12	Salvo RDC	90
107	88	106	119	96	131	128	102	119	110	105	AB	A12	Summerlake	90(120*)
108	96	85	118	105	107	123	103	123	120	108	BE	A12	Tosco	100
125	125	108	102	125	104	100	97	103	120	87	AB	A11	Arino Red	85
122	115	87	120	120	119	122	96	111	123	111	BB	A12	Baymax Red	85
110	111	105	93	114	117	101	96	106	102	97	AB	-	Deep Red	49
130	97	103	92	147	124	112	106	116	107	91	AA	A12	Dunboy Red	80
111	113	113	101	105	95	110	104	108	90	98	AA	A22	Junas Red	69
109	113	93	116	102	84	94	87	96	103	87	AA	-	Lostau P	49
97	94	100	110	90	110	111	119	108	93	114	AE	-	Only One	79
101	85	86	120	97	101	99	120	94	115	107	-	-	Poker Red	80
122	112	100	116	116	80	103	87	98	111	62	BB	A22	Soko Red	90
125	112	100	113	123	125	117	101	118	116	109	BB	A11	Spark Red	80
102	111	103	85	110	121	123	99	111	112	107	AA	A22	Star Red P	85
109	116	98	102	108	115	106	97	104	110	107	AB	A12	Step Red	90
126	117	111	107	120	110	113	101	116	93	117	AA	A11	Avance-Red	100
132	115	106	117	124	120	108	99	112	121	106	AA	A12	Garnier	90(140*)
123	103	113	108	118	126	107	102	112	110	105	AB	A22	Giga Red P	100
119	119	98	113	112	125	113	95	115	113	104	AB	A22	Grando Red	100
125	114	98	117	118	118	119	102	115	117	104	AB	A22	Marco Red	90
127	116	102	111	123	123	116	103	111	103	109	AB	A22	Mars Red P	100
126	106	93	118	123	103	107	106	110	106	110	AB	A12	Palm Red P	80
121	113	99	94	128	127	114	107	116	116	104	AB	A12	Pan Red PP	80(100*)
118	118	98	102	119	118	111	106	109	115	111	BB	A11	Pargo Red	90
118	115	96	111	114	119	118	106	114	119	115	AB	A12	Sam Red P	90
118	107	106	102	118	110	117	102	124	110	110	BB	A12	Sido Red P	100
113	107	111	99	112	114	118	103	122	121	114	BB	A12	Six Red PP	100
148	107	105	124	144	115	123	106	121	101	103	AB	A12	Solito Red	100
111	98	92	113	110	114	121	118	122	109	100	AB	A22	Soul Red P	100
129	116	101	128	113	110	109	101	113	112	108	BE	A11	Speedy Red	90

* - dostępność na zapytanie

Wycena kwiecień 2022 (ceny obowiązują od 01.05.2022)								Indeksy produkcyjne				
Nazwa	TPI	PF	Reg-Nr	Pochodzenie	RZG	RZ€	RZM	Mleko kg	Tłuszcz %	Tłuszcz kg	Białko %	Białko kg
Rasa Polska HF odmiana Czarno-biała - wycena genomiczna												
Adwin nowość	2835	148	DEU 000363384422	Adaway x Legacy x 508057 Modesty	162	+2548	138	+1704	-0,07	+60	-0,07	+50
Baker	-	136	DEU 000362842892	Best Benz x Gywer RDC x Salvatore	157	+2457	140	+1315	+0,06	+60	+0,07	+53
Barton	-	137	DEU 000362322990	Basic x Modesty x Doorsopen	150	+2040	126	+690	+0,22	+51	+0,04	+29
Baslan	2840	139	DEU 000362322939	Basic x Dynamo x Supershot	145	+1947	138	+1460	-0,01	+57	+0,01	+51
Bassoni	2742	136	DEU 001404580633	Basic x Topshot x Silver	150	+2040	128	+1284	-0,07	+44	-0,07	+37
Beachboy	2799	141	DEU 000955256129	Bali x Medley x Supershot	153	+2275	141	+1515	+0,05	+66	+0,00	+52
Bellroy	-	140	DEU 000540499486	Benz x Finder x Racer	140	+1582	132	+612	+0,24	+50	+0,20	+42
Bender	-	137	DEU 001262598996	Bali x Superhero x Rubicon	156	+2260	121	+528	+0,09	+31	+0,09	+27
Caden P nowość	-	138	DEU 001273500423	Calvin x Mystic PP x 889248 Balisto	156	+2353	134	+1503	-0,13	+45	-0,04	+48
Camden	-	141	NLD 000571815449	Solitaire P x Imax x Jedi	153	+2337	148	+1376	+0,21	+79	+0,12	+61
Capetown	2602	148	DEU 001405723654	Casper x Lighter x Mikkel	144	+1808	134	+1169	+0,03	+51	+0,05	+45
Cashflow	-	142	DEU 000362842881	Calvin x Gywer RDC x Salvatore	158	+2513	146	+1801	-0,04	+67	+0,01	+63
Casio	-	134	DEU 000362323860	Chilton x Benz x Board	151	+2132	138	+1521	-0,03	+58	-0,02	+50
Castelli	-	142	DEU 000362353909	Calvin x Prosperous x Superhero	159	+2453	147	+1831	+0,18	+94	-0,09	+52
Chagall nowość	-	141	DEU 000362520475	Calvin x Merryguy x 508165 Bandares	156	+2385	137	+1108	+0,17	+64	+0,06	+44
Clooney	-	138	DEU 000362794521	VH Crown x Benz x 507847 Afterburne	153	+2415	144	+1503	+0,05	+66	+0,06	+59
Codex	-	137	DEU 000362217817	Copyright x Benz x Kerrigan	153	+2192	135	+1320	+0,04	+57	-0,01	+45
Colbin	-	139	DEU 001262598909	Copyright x Cyrano x Silver	148	+2010	147	+1346	+0,26	+83	+0,08	+55
Complex nowość	-	140	DEU 000817155764	Cameron x Bestboss x Balisto	137	+1498	137	+1411	-0,03	+52	+0,01	+50
Coverboy nowość	2981	141	USA 003214541180	Conway x Legacy x 508228 Legendary	158	+2724	149	+1219	+0,36	+89	+0,13	+56
Crespo RDC	-	143	DEU 001505012868	Crownmax x Salvatore x Cinema	151	+2189	148	+2242	-0,01	+88	-0,18	+55
Crimoni	-	137	DEU 001273565891	Chilton x Ragen x Montross	153	+2291	140	+1528	+0,04	+66	-0,02	+50
Crownmax	2703	141	NLD 000588627231	Imax x Profit x Platinum	145	+1969	145	+1187	+0,36	+87	+0,09	+51
Especial	2753	135	USA 003213064415	Einstein x Superhero x Rubicon	152	+2358	134	+1107	+0,18	+64	+0,01	+39
Fellani	-	144	DEU 000362322891	Freemax x Yoyo x Profit	155	+2242	149	+1734	+0,02	+71	+0,05	+66
Finch	-	141	DEU 001406051308	Freemax x Bubba x Rubicon	157	+2482	147	+1368	+0,18	+75	+0,13	+61
Forester	2835	149	DEU 000362322855	Freemax x Frazzled x Kerrigan	150	+2075	148	+1465	+0,22	+84	+0,06	+57
Freemax	-	141	NLD 000659209256	Imax x Modesty x Kingboy	147	+1845	136	+917	+0,28	+68	+0,09	+42
Freewood P	2707	141	DEU 000362375470	Freemax x Selfie x Zumba	150	+2108	146	+1119	+0,41	+90	+0,11	+51
Gavril nowość	-	139	DEU 001269545664	Garido x Cyrano x 889280 Silver	145	+1651	139	+1043	+0,25	+69	+0,09	+46
Gepard RDC	-	141	DEU 001405723810	Gywer RDC x Gatedancer x Octoberfest	144	+1820	143	+1645	-0,01	+65	+0,01	+58
Gigacube	2755	146	DEU 000362322958	Gigabyte x Dynamo x Supershot	149	+1995	135	+2028	-0,31	+44	-0,16	+51
Gigaliner	2801	139	DEU 000123860591	Gigabyte x Cameron x Bolaro	153	+2241	145	+1725	+0,01	+70	+0,00	+59
Gigantix	-	146	DEU 000953061754	Gymnast x Livermore x Fanatic	138	+1515	137	+1246	+0,14	+65	+0,02	+45
Gin Tonic	-	148	DEU 000360215365	Gymnast x Shep x Balisto	143	+1755	137	+1274	+0,08	+60	+0,03	+47
Glory RDC	-	137	DEU 000362072005	Gywer RDC x Bandares x Damaris	146	+1823	119	+587	+0,05	+29	+0,05	+26
Goodlife	-	147	DEU 000540402386	Gordon x Missouri x Smurf	147	+2086	134	+826	+0,25	+60	+0,11	+41
Gordon nowość	-	143	DEU 000540402381	Gordon x Missouri x Smurf	143	+1897	126	+551	+0,22	+45	+0,12	+32
Gorius	-	140	DEU 000362572955	Gigabyte x Superhero x Icone	151	+1948	126	+745	+0,09	+40	+0,08	+34
Hadi	-	139	DEU 000361951631	Hothand x Gymnast x Blossom	143	+1759	142	+1886	-0,10	+63	-0,07	+56
Himeros PP	-	126	DEU 000667279988	Hotspot P x Polo P RDC x Balisto	136	+1494	121	+489	+0,17	+38	+0,08	+25
Holani P	-	131	DNK 000000260586	Hotspot P x Silver x Massey	138	+1550	131	+1136	-0,05	+40	+0,05	+45
Huracan	-	144	DEU 001269501853	Hagar x Penley x Shaw	149	+2077	147	+1599	+0,08	+74	+0,06	+62
Hurley	2777	136	USA 003149934625	Huey x Legendary x Josuper	150	+2061	134	+659	+0,45	+74	+0,11	+34
Intercity	-	140	DEU 000360044741	Imax x Doorsopen x Balisto	143	+1640	128	+1395	-0,07	+47	-0,11	+36
Jackson	-	140	DEU 000123058567	Jameson x Penley x Boss	147	+1737	125	+517	+0,19	+41	+0,13	+32
Migel	-	137	DEU 000361614595	Milktime x Rubi-Asp x Supershot	155	+2359	138	+1954	-0,18	+56	-0,14	+51
Newyorker	-	137	DEU 000362934786	Nemo x Marius x Modesty	152	+2137	137	+1329	+0,07	+61	+0,01	+47
Patrizio nowość	-	146	DEU 000363803897	GGA Palmer x Barbados x 508018 Kerrigan	158	+2176	136	+1054	+0,11	+54	+0,11	+48
Promotion	2712	148	DEU 000361214538	Prosperous x Kerrigan x Balisto	142	+1863	142	+1792	+0,00	+72	-0,08	+53
Prosecco	-	146	DEU 000360261690	Prosperous x Bandares x Damaris	148	+2076	139	+1446	+0,05	+63	+0,01	+51
Ravelin	-	147	DEU 000361346000	Rio x Kerrigan x Balisto	135	+1451	133	+1515	-0,16	+42	-0,03	+48
Simas	-	133	DEU 001262598882	Superfly x Padawan x Rubicon	155	+2276	135	+1326	+0,02	+55	+0,00	+46
Sinas PP	-	136	DEU 001273500181	Simon P x Mystic PP x Balisto	151	+2158	144	+1747	-0,04	+65	+0,00	+60
Skater nowość	-	148	DEU 000363561202	Skelton x Gywer RDC x 507958 Lighter	156	+1984	143	+999	+0,22	+64	+0,21	+57
Soundbar	2777	145	DEU 000361080091	Sound Syst x Rubicon x McCutchen	139	+1719	132	+826	+0,36	+73	+0,02	+31
Tigerman nowość	3011	139	USA 003214541108	Taos x Rome 14192 x Legendary	156	+2322	144	+1154	+0,33	+83	+0,09	+49
Topmodel	2741	147	DEU 001405290977	Topshot x Silver x Supersire	146	+2024	143	+769	+0,49	+84	+0,21	+49
Zivet nowość	2816	144	DEU 001406051699	AltaZarek x Skywalker x 508106 Gatedancer	156	+2434	151	+1559	+0,13	+78	+0,11	+66

HF – odmiana czarno-biała – wycena genomiczna



RZE	Indeksy pokroju				Zdrowie i płodność				Porody		Kazeina		Nazwa	Cena (seksowany/ spermivital) netto PLN
	Charakter mleczny Ind.	Tułów Ind.	Kończyny Ind.	Wymię Ind.	RZS	RZN	RZR	RZ(zdrowie)	RZKd	RZKm	Kappa	Beta		
124	105	97	113	123	116	130	116	132	111	116	BB	A22	nowość Adwin	130
116	100	92	115	114	114	126	118	125	108	112	AA	A22	Baker	100
123	110	90	109	126	116	130	116	127	107	113	BE	A12	Barton	80
112	106	102	109	107	114	118	103	119	106	116	BE	A12	Baslan	80
119	99	96	107	123	120	131	104	127	108	111	BB	A12	Bassoni	100
117	96	112	109	112	108	124	115	122	102	111	AB	A12	Beachboy	100
120	110	97	116	114	118	114	111	117	110	108	BB	A2B	Bellroy	100
122	96	93	116	122	122	135	132	134	112	114	AB	A22	Bender	100(140*)
122	109	106	111	116	114	135	111	128	107	106	BB	A22	nowość Caden P	100
117	117	103	106	112	118	119	100	119	115	108	AB	A12	Camden	100(140*)
119	114	109	96	121	112	116	109	120	104	107	AB	A12	Capetown	100
119	106	109	118	107	116	120	109	125	113	113	AB	A22	Cashflow	90
122	102	108	120	110	112	121	113	118	108	118	AB	A22	Casio	100
128	106	111	126	112	117	118	102	124	107	114	BE	A12	Castelli	100
119	114	96	117	111	122	125	109	133	111	120	BB	A22	nowość Chagall	100
110	111	102	109	103	114	119	122	121	114	122	BB	A22	Clooney	100(160*)
125	107	105	111	121	111	126	113	124	108	115	AB	A12	Codex	100
127	116	101	115	119	100	110	104	112	99	107	AB	A12	Colbin	100
118	108	108	103	116	113	112	103	106	96	102	AA	A22	nowość Complex	90(100*)
110	101	96	104	112	111	127	116	119	103	111	AB	A22	nowość Coverboy	140
122	118	105	113	112	116	113	104	117	105	112	AA	A22	Crespo RDC	100(140*)
114	102	102	104	114	107	121	114	125	108	114	AA	A23	Crimoni	100
113	103	104	107	110	107	114	100	114	112	108	AE	A12	Crownmax	90
108	89	100	99	115	117	132	114	124	105	117	AB	A22	Especial	80
123	105	116	105	118	120	116	105	119	103	117	BB	A22	Fellani	100(140*)
118	109	109	102	115	103	122	113	122	109	110	AB	A22	Finch	100
124	110	114	109	117	111	112	102	117	99	107	AB	A22	Forester	100
128	106	109	111	123	102	118	107	114	113	110	-	-	Freemax	100(140*)
122	115	103	106	120	104	111	109	120	103	103	BE	A12	Freewood P	
132	112	117	117	120	115	105	99	121	102	118	AE	A12	nowość Gavrill	90(130*)
120	103	112	114	111	107	105	107	115	105	102	AB	A12	Gepard RDC	100
119	95	102	103	124	129	122	113	121	99	113	AE	A12	Gigacube	100
120	112	105	113	112	120	120	109	117	105	111	AA	A22	Gigaliner	100
124	122	100	110	119	108	109	99	107	102	111	AB	A22	Gigantix	90
117	107	118	107	107	126	116	110	119	100	107	AA	A22	Gin Tonic	90
119	101	104	113	115	126	131	111	131	113	107	AB	A12	Glory RDC	90
108	101	99	104	109	127	125	107	126	104	105	AB	A22	Goodlife	130
107	96	94	107	109	121	124	107	128	110	110	AB	A22	nowość Gordion	90(130*)
133	108	106	116	127	128	127	116	125	108	112	AB	A22	Gorius	100(140*)
130	122	106	118	117	114	115	101	102	109	113	AA	A22	Hadi	100(100*)
116	106	82	105	125	98	122	110	115	115	100	BE	A12	Himeros PP	100
117	110	91	106	121	98	114	115	112	97	106	BB	A12	Holani P	100
115	95	108	105	115	115	110	104	120	87	118	BE	A12	Huracan	100(140*)
121	96	102	109	123	108	124	111	124	97	102	AB	A22	Hurley	90(130*)
124	99	118	105	121	127	121	104	120	107	105	AB	A12	Intercity	80
128	93	113	114	124	126	124	101	124	120	108	AB	A22	Jackson	90(140*)
116	98	118	105	109	120	124	112	130	109	115	AB	A22	Migel	100(140*)
124	116	104	105	122	117	121	108	123	111	120	AB	A22	Newyorker	100
138	115	107	118	130	119	123	112	125	104	113	AB	A22	nowość Patrizio	140
114	122	103	106	106	115	114	97	119	86	105	AB	A22	Promotion	90
112	103	112	96	113	122	116	106	126	107	110	BE	A12	Prosecco	80(100*)
114	104	98	103	116	112	114	110	107	106	111	AB	-	Ravelin	90
121	96	104	114	118	114	129	102	127	104	113	BB	A22	Simas	100
119	114	105	107	114	117	120	99	123	101	102	BB	A22	Sinan PP	100(140*)
145	112	116	125	132	111	115	112	119	100	107	AA	A12	nowość Skater	140
118	117	105	108	111	108	116	110	114	96	115	AB	A11	Soundbar	90(140*)
129	106	111	117	120	112	120	119	116	104	109	AB	A22	nowość Tigerman	140
112	108	109	99	110	113	115	103	119	112	109	BB	A22	Topmodel	100(140/120*)
118	110	104	107	115	106	118	106	121	110	106	BB	A22	nowość Zivet	120

* - dostępność na zapytanie

Regionalni przedstawiciele handlowi

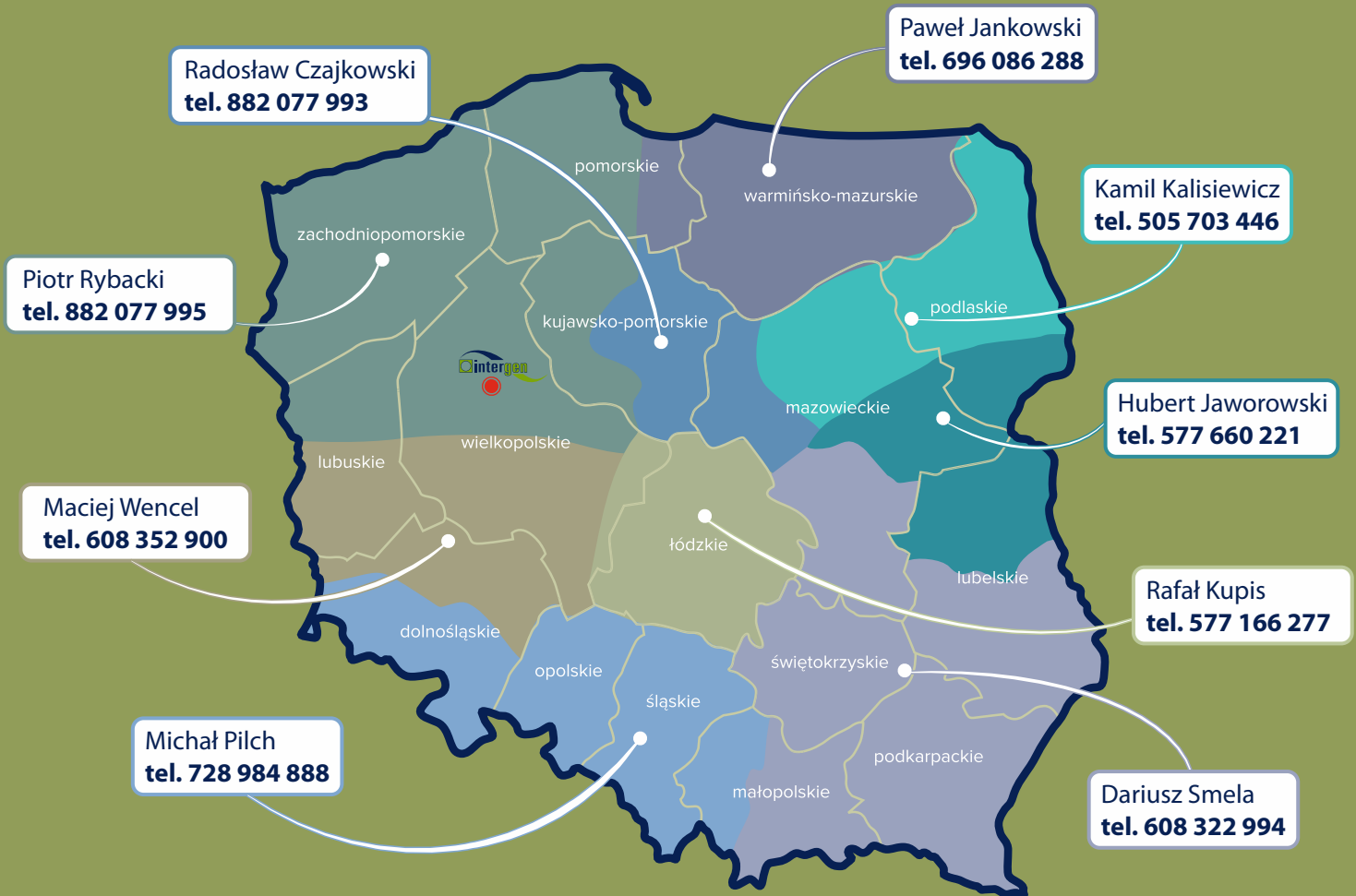

Intergen Sp. z o.o.

Skierszewo 22B
62-200 Gniezno
tel.: 61 426 00 25
tel.: 608 693 019

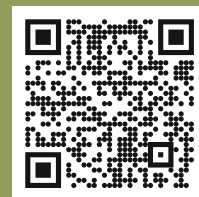

www.intergen.com.pl
biuro@intergen.com.pl

Polub nas na

YouTube